

 ITU KUZEY KIBRIS	İTÜ KKTC EĞİTİM-ARAŞTIRMA YERLEŞKELERİ KALİTE EL KİTABI EKLER				
	Doküman No:	Yayın Tarihi:	Revizyon No:	Revizyon Tarihi:	Sayfa No:
ITU-KKTC.KEK	01.01.2013	00	-	65	

İTÜ-KKTC.PR.03.F.01: YILLIK PERFORMANS DEĞERLENDİRME FORMU

BİRİM YÖNETİCİSİ SUNUŞU

Adı Soyadı
Unvanı
İmza

HAZIRLAYAN - KONTROL EDEN	ONAYLAYAN
Doç. Dr. Serdar KUM Kalite Koordinatörü	Prof. Dr. Ercan KAHYA Rektör

Doküman No:	Yayın Tarihi:	Revizyon No:	Revizyon Tarihi:	Sayfa No:
ITU-KKTC.KEK	01.01.2013	00	-	66

I- GENEL BİLGİLER

İTÜ- KKTC, İstanbul Teknik Üniversitesi'nin vizyonu ve misyonu çerçevesinde, Kuzey Kıbrıs Türk Cumhuriyeti'nde ve bölgede yüksek öğrenim-öğretim ve araştırma çalışmalarında bulunmak, sosyal, kültürel ve bilimsel ilişkilerin gelişimine yardımcı olarak KKTC'nin dünya uygarlığı içinde saygın bir yer almasını ve bu amaçla çalışırken toplum yararına diğer doğal kazançların sağlanmasına yardımcı olmak ve İTÜ-KKTC Yasası'nın öngördüğü amaçları gerçekleştirmek üzere kurulmuş bir tüzel kişiliktir. İTÜ'nün merkezinde olduğu, iki ülke arasındaki işbirliği ve dayanışmayı yansıtan proje, KKTC'nin yüksek öğrenim kalite kapasitesini ve öğrenci sayısını arttırmayı hedeflemektedir. Son yıllarda giderek uluslararası bir öğrenci merkezi ve eğitim adası olma yolunda ilerleyen KKTC'ye yönelik ilgi, İTÜ'nün kuracağı eğitim birimleriyle daha da artacak.

A. Misyon ve Vizyon

Misyon

İTÜ-KKTC Eğitim-Araştırma Yerleşkeleri'nin misyonu; yenilikçi ve rasyonel çalışan bir yönetim anlayışıyla evrensel bilimi, teknolojik gelişmeleri, topluma doğrudan katkı sağlayan projeleri ön plana alan, ülkenin sınırları içine sıkışmadan dünyada yarışan bir araştırma merkezi olarak eğitim, öğrenim, araştırma ve geliştirme etkinliklerini sürdürerek;

- Kurumsal değerlerimizi sahiplenen, etik değerleri önemseyen, çevre bilinci gelişmiş, verdikleri kararları bilimsel temeller üzerine oturtan, küresel düşünebilen, lider vasıflı, sosyal ve kültürel ilişkileri güçlü bireyler yetiştirmek.
- Fikirlerin açıkça ifade edilebildiği, karşılıklı saygıya dayanan profesyonel ve kişisel ilerlemeyi destekleyen, takım çalışmasının ön plana çıktığı sürdürülebilir bir eğitim ve araştırma ortamı oluşturmak.
- Sürekli eğitimle toplumun gereksinimlerini karşılayan sanayi ve akademi işbirliğine önem veren bir eğitim kurumu olmak.
- Dünyanın her yerinde çalışabilecek donanıma sahip mezunlar vermek ve sektöründe görev alacak kalifiye yöneticiler yetiştirmek.
- KKTC'de bilim ufku genişleterek, bilim, sanat ve kültürün toplumumuzda en kalıcı şekilde yerleşmesine yardımcı olmak.
- Evrensel bilimi, teknolojik gelişmeleri, topluma doğrudan katkı sağlayan projeleri ön plana alan, ülkenin sınırları içine sıkışmadan dünyada yarışan bir araştırma merkezi olarak eğitim, öğrenim, araştırma ve geliştirme etkinliklerini sürdürmek.

Vizyon

İstanbul Teknik Üniversitesi ile paralel bir Dünya üniversitesi olarak uluslararası düzeyde kabul gören niteliklere sahip mezunlar vermek ve eğitimde önderliği ve sanayi işbirliğini önemseyen güvenilir bir yüksek öğrenim kurumu ve araştırma merkezi olmak.

B. Yetki, Görev ve Sorumluluklar

Yetki, görev ve sorumluluklar 19 Ocak 2008'de İstanbul Teknik Üniversitesi'nin Kuzey Kıbrıs Türk Cumhuriyeti'nde Eğitim-Araştırma Yerleşkeleri (İTÜ-KKTC) kurmasına ilişkin Çerçeve Protokolü ile

HAZIRLAYAN - KONTROL EDEN	ONAYLAYAN
Doç. Dr. Serdar KUM Kalite Koordinatörü	Prof. Dr. Ercan KAHYA Rektör

Doküman No:	Yayın Tarihi:	Revizyon No:	Revizyon Tarihi:	Sayfa No:
ITU-KKTC.KEK	01.01.2013	00	-	67

belirlenmiştir. 16 Mart 2009’da KKTC Cumhuriyet Meclisi’nin 16 Mart 2009 tarihli 44. Birleşiminde kabul edilen 38/2009 sayılı İstanbul Teknik Üniversitesi İTÜ-KKTC Eğitim-Araştırma Yerleşkeleri (Kuruluş, Görev, Çalışma ve Denetleme) Yasası, Kuzey Kıbrıs Türk Cumhuriyeti Cumhurbaşkanı tarafından Resmi Gazete’de yayımlanarak yürürlüğe girmiştir.

C. İdari Birimler

BİLİŞİM TEKNOLOJİLERİ MÜDÜRLÜĞÜ

Bilişim Teknolojileri Müdürlüğü Üniversitedeki bilgi işlem sistemini işletmek; eğitim, öğretim ve araştırmalara destek olmak, Üniversitenin ihtiyaç duyacağı diğer bilgi işlem hizmetlerini yerine getirmek ile sorumludur.

İDARİ VE MALİ İŞLER MÜDÜRLÜĞÜ

İdari ve Mali İşler Müdürlüğü Hizmet ve faaliyetlerin ekonomik ve etkin bir şekilde yerine getirilmesi için insan, para ve malzeme gibi mevcut kaynakların en uygun ve verimli bir şekilde kullanılmasını sağlamak üzere üniversiteye ait bütçe tasarılarını plan ve program esasına göre hazırlamak ve uygulanmasını izlemek, Yatırım programlarının finansman kaynakları ile ilgili ve gerekli bilgi, belge ve istatistikleri toplamak ve değerlendirmek, uygulama sırasında nakit ve ödenek durumunu izlemek, Üniversitenin ayniyat işleri ile her türlü ödeme ve tahsil işlerini yürütmek, Satın alma işlerini yürütmek, Üniversitedeki temizlik, güvenlik, servis, lojman vb. hizmetlerin yürütülmesini sağlamak, izlemek ve denetlemek, Kiralama, hizmet ve işletme sözleşmelerini hazırlamak, yürütmek ve denetlemek ve verilecek diğer benzeri görevleri yerine getirmek ile sorumludur.

İNSAN KAYNAKLARI MÜDÜRLÜĞÜ

İnsan Kaynakları Müdürlüğü Üniversitenin insan gücü planlaması ve personel politikasıyla ilgili çalışmalar yapmak, personel sisteminin geliştirilmesiyle ilgili önerilerde bulunmak, Üniversite personelinin atama, özlük ve emeklilik işleriyle ilgili işlemleri yapmak, İdari personelin hizmet öncesi ve hizmetiçi eğitimi programlarını düzenlemek ve uygulamak ve verilecek benzeri görevleri yapmak ile sorumludur.

KURUMSAL İLETİŞİM MÜDÜRLÜĞÜ

İTÜ-KKTC Eğitim-Araştırma Yerleşkelerinde uluslararası arenada diğer üniversiteler ile rekabet edebilmek amacıyla yurt içi ve yurt dışı üniversitenin tanıtımını yapmak ve toplumla ilişkilerini geliştirmek ile sorumludur.

HAZIRLAYAN - KONTROL EDEN	ONAYLAYAN
Doç. Dr. Serdar KUM Kalite Koordinatörü	Prof. Dr. Ercan KAHYA Rektör

Doküman No:	Yayın Tarihi:	Revizyon No:	Revizyon Tarihi:	Sayfa No:
ITU-KKTC.KEK	01.01.2013	00	-	68

SAĞLIK, KÜLTÜR VE SPOR MÜDÜRLÜĞÜ

Sağlık, Kültür ve Spor Müdürlüğü Öğrencilerin ve personelin,sağlık işleri ve tedavileri ile ilgili hizmetleri yürütmek, Öğrencilerin ve personelin barınma, yemek ve benzeri ihtiyaçlarını karşılamak, Öğrencilerin ve personelin, spor, kültürel ve sosyal ihtiyaçlarını karşılayacak faaliyetleri düzenlemek ile sorumludur.

ÖĞRENCİ İŞLERİ MÜDÜRLÜĞÜ

Öğrenci İşleri Müdürlüğü öğrencilerin yeni kayıt, kabul ve ders durumları ile ilgili gerekli işleri yapmak, mezuniyet, kimlik, burs, mezunların izlenmesi işlemlerini yürütmek ve verilecek diğer benzeri görevleri yerine getirmek ile sorumludur.

YAPI VE TEKNİK İŞLER MÜDÜRLÜĞÜ

Yapı ve Teknik İşler Müdürlüğü Üniversite bina ve tesislerinin projelerini yapmak,ihale dosyalarını hazırlamak,yapı ve onarımla ilgili ihaleleri yürütmek, inşaatları kontrol etmek ve teslim almak,bakım ve onarım işlerini yapmak, Kalorifer, kazan dairesi, soğuk oda, jeneratör, havalandırma sistemleri ile telefon santrali, çevre düzenleme ve araç işletme, asansör bakım ve onarımı ile benzer işleri yürütmek, Destek Hizmetlerini yürütmek Araç, gereç ve malzemenin temini ile ilgili hizmetleri yürütmek, Temizlik, aydınlatma, ısıtma, bakım, onarım ve benzeri hizmetleri yapmak, Basım ve grafik işleri ile evrak, yazı teksir hizmetlerini yerine getirmek, Sivil Savunma, güvenlik ve çevre kontrolü işlerini yürütmek ve verilecek benzeri görevleri yapmak ile sorumludur.

YAZI İŞLERİ OFİSİ

Genel Sekreterliğe bağlı olarak; birimlerden, şahıslardan ve kurum dışından Rektörlüğe gelen evrakların akışının, günlük havalelerin aksamaması, kayıtların yapılıp ilgili birim ve kuruluşlara zamanında gönderilmesini sağlar ve yapılan kayıtları arşivler.

Yabancı Diller Hazırlık Okulu (YDHO)

İTÜ-KKTC YDHO, İTÜ Yabancı Diller Yüksek Okulu'na bağlı olarak eğitim vermektedir. Üniversitemizin genel vizyon ve misyonunu takiben, geleceğin bu teknoloji liderlerine; bilim, teknoloji, sosyal bilimler ve sanat alanlarındaki girişimcilerine İngilizce öğretmek, hazırlık eğitimini tamamlamalarının ardından bölümlerindeki eğitimlerine başladıklarında, YDHO'da kazandıkları bilgi ve becerilerin yardımı ile eğitim hayatları boyunca özgüvenle iletişim kurmalarının, sorumlu ve kendine güvenen bireyler olmalarının yolunu açmaktır. Bu bağlamda, dil eğitimi programının amacı, öğrencilere dil becerilerini kazandırmak ve onları hem ulusal hem uluslararası düzeyde rekabet gücüne sahip; mühendislik, mimarlık ve bilim eğitiminin yanı sıra sosyal bilimler ve sanat alanlarında da çağdaş değerleri temsil eden, dinamizmlerini bu alanlara yansıtan üretken bireyler olarak yetiştirmektir.

HAZIRLAYAN - KONTROL EDEN	ONAYLAYAN
Doç. Dr. Serdar KUM Kalite Koordinatörü	Prof. Dr. Ercan KAHYA Rektör

Doküman No:	Yayın Tarihi:	Revizyon No:	Revizyon Tarihi:	Sayfa No:
ITU-KKTC.KEK	01.01.2013	00	-	69

Öğretim Elemanları

İstanbul Teknik Üniversitesi, İTÜ-KKTC Eğitim-Araştırma Yerleşkeleri (Kuruluş, Görev, Çalışma ve Denetleme) Yasası - Sayı : 38/2009'a istinaden İTÜ-KKTC Eğitim-Araştırma Yerleşkeleri'nde İstanbul Teknik Üniversitesi bünyesindeki öğretim elemanları görevlendirilmektedirler.

- Kısa Tarihçesi

19 Ocak 2008'de İstanbul Teknik Üniversitesi'nin Kuzey Kıbrıs Türk Cumhuriyeti'nde Eğitim-Araştırma Yerleşkeleri (İTÜ-KKTC) kurmasına ilişkin Çerçeve Protokolü imzalandı.

17 Nisan 2008'de 5756 sayılı İstanbul Teknik Üniversitesi'nin Kuzey Kıbrıs Türk Cumhuriyeti'nde Eğitim-Araştırma Yerleşkeleri Kurmasına İlişkin Çerçeve Protokolü'nün Onaylanmasının Uygun Bulunduğuna Dair Kanun, TBMM'de kabul edildi.

16 Mart 2009'da KKTC Cumhuriyet Meclisi'nin 16 Mart 2009 tarihli 44. Birleşiminde kabul edilen 38/2009 sayılı İstanbul Teknik Üniversitesi İTÜ-KKTC Eğitim-Araştırma Yerleşkeleri (Kuruluş, Görev, Çalışma ve Denetleme) Yasası, Kuzey Kıbrıs Türk Cumhuriyeti Cumhurbaşkanı tarafından Resmi Gazete'de yayımlanmak suretiyle ilan olundu.

5 Ocak 2010'da 19 Ocak 2008 tarihinde imzalanan ve 17/4/2008 tarih ve 5756 sayılı kanunla onaylanması uygun bulunan ekli İstanbul Teknik Üniversitesi'nin Kuzey Kıbrıs Türk Cumhuriyeti'nde Eğitim-Araştırma Yerleşkeleri (İTÜ-KKTC) Kurmasına İlişkin Çerçeve Protokolü'nün onaylanması, T.C. Dışişleri Bakanlığı'nın 1/12/2009 tarih ve HUMŞ/1574 sayılı yazısı üzerine 31/5/1963 tarihli ve 244 sayılı kanunun 3. Maddesine göre, T.C. Bakanlar Kurulu'nca 15/12/2009 tarihinde kararlaştırıldı. Karar Resmi Gazete'de yayımlandı.

2011-2012 eğitim-öğretim yılında Yabancı Diller Hazırlık Okulu faaliyete girdi.

2012'de Temel ve Mühendislik Bilimleri derslerinin yapılabilmesi ve önümüzdeki yıllarda açılacak diğer lisans programları için altyapı çalışmalarına başlandı.

1-Fiziksel Yapı

Birim alanı	Yüzölçümü (m ²)
Kapalı alan	2,896.00
Açık alan	7,631,697.63
Toplam	7,634,593.63

Birim Eğitim Alanları

Eğitim Alanları	Alan (m ²)
Derslik	315.40
Laboratuvar	103.80
Toplam	419.20

HAZIRLAYAN - KONTROL EDEN	ONAYLAYAN
Doç. Dr. Serdar KUM Kalite Koordinatörü	Prof. Dr. Ercan KAHYA Rektör

Doküman No:	Yayın Tarihi:	Revizyon No:	Revizyon Tarihi:	Sayfa No:
ITU-KKTC.KEK	01.01.2013	00	-	70

Birim Sosyal Alanları

Sosyal Alanlar	Alan (m ²)	
	Sayı	Alan
Kantinler	-	-
Kafeteryalar	1	348
Yemekhaneler	-	-
Toplam	1	348

Birim Toplantı ve Konferans Salonları

Toplantı ve Konferans Salonları	Alan (m ²)	
	Sayı	Alan
Toplantı	3	92.57
Konferans	-	-
Toplam	3	92.57

Birim Hizmet Alanları

Akademik-İdari Personel Hizmet Alanları		
	Kapalı alan (m ²)	Kullanan Sayısı
Akademik Personel Çalışma Ofisi	69.30	5.00
İdari Personel Çalışma Ofisi	484.58	16.00
Toplam	553.88	21.00

Ambar, Arşiv ve Atölye Alanları		
	Sayı	Alan (m ²)
Ambar	3	112.82
Arşiv	-	-
Atölye	-	-
Toplam	2	12.82

Taşınır ve Taşınmaz Mal Programında kayıtlı bulunan Birim Envanteri

Cinsi	Sayısı
Yeni Erenköy arazi (7.591.322,12 m ²)	1
İTÜ-KKTC Eğitim-Araştırma Yerleşkeleri Gazimağusa Yerleşkesi (41.769,51 m ²)	1
A- Rektörlük Binası	1
B- Yabancı Diller Okulu	1
C- Restore edilecek eski eseler kapsamındaki binalar	5
D- Yemekhane - kafeterya	1
E- Trafo Binası (KIB-TEK'e teslim edildi)	1
F- Depo + lab.	1
İTÜ-KKTC Eğitim-Araştırma Yerleşkeleri Lefkoşa İdari Hizmet Binası	1
Gazimağusa Eski Polis Binası (restore edilecek)	1
Binek araçlar	2
TOPLAM	16

HAZIRLAYAN - KONTROL EDEN	ONAYLAYAN
Doç. Dr. Serdar KUM Kalite Koordinatörü	Prof. Dr. Ercan KAHYA Rektör

Doküman No:	Yayın Tarihi:	Revizyon No:	Revizyon Tarihi:	Sayfa No:
ITU-KKTC.KEK	01.01.2013	00	-	71

2. Örgüt Yapısı

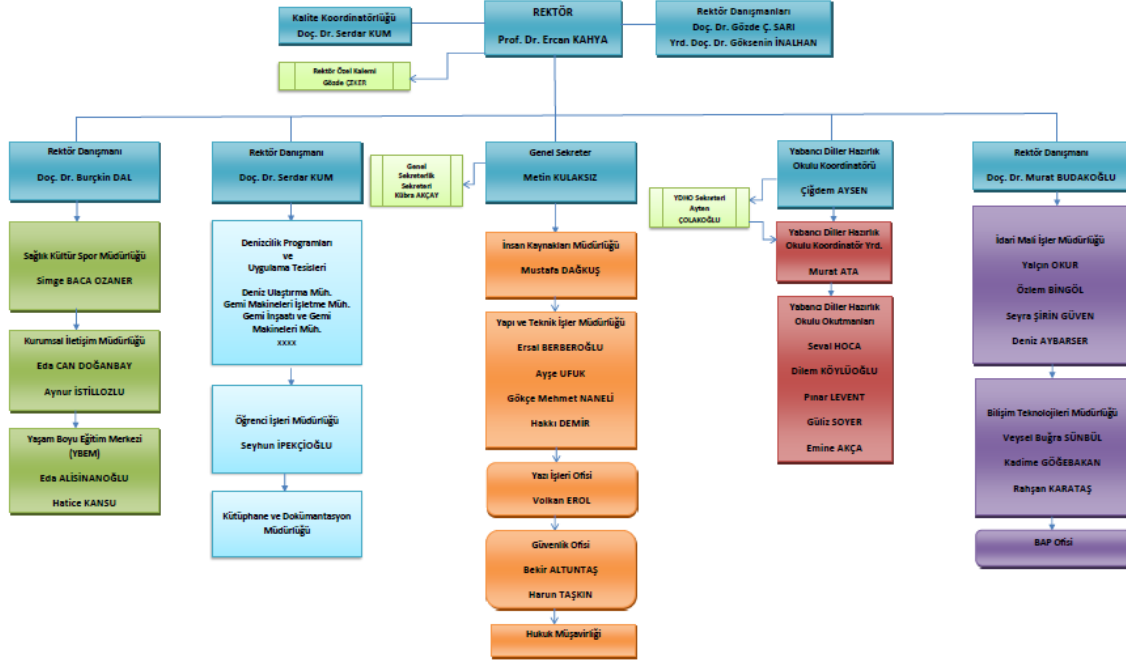

3. BİLGİ VE TEKNOLOJİK KAYNAKLAR

3.1 YAZILIMLAR:

İTÜ-KKTC bilişim teknolojileri müdürlüğü bünyesinde ve üniversite içerisinde kullanılan lisanslı ve lisans gerektirmeyen yazılımlar aşağıdaki gibidir.

LİSANSLI YAZILIMLAR;

- Adobe Photoshop CS 6 (birim ve üniversite genelinde kullanılmakta)
- Adobe Dreamweaver CS 6 (birimde kullanılmakta)
- Adobe Flash CS 6 (birim ve üniversite genelinde kullanılmakta)
- Corel draw X 6 (üniversite genelinde kullanılmakta)
- MS Windows 7 OS (birim ve üniversite genelinde kullanılmakta)
- MS server 2008 r2 OS (birim ve üniversite genelinde kullanılmakta)
- MS Office 2010 (birim ve üniversite genelinde kullanılmakta)
- Autodesk Autocad 2012 (üniversite genelinde kullanılmakta)
- SPSS (üniversite genelinde kullanılmakta)

HAZIRLAYAN - KONTROL EDEN	ONAYLAYAN
Doç. Dr. Serdar KUM Kalite Koordinatörü	Prof. Dr. Ercan KAHYA Rektör

Doküman No:	Yayın Tarihi:	Revizyon No:	Revizyon Tarihi:	Sayfa No:
ITU-KKTC.KEK	01.01.2013	00	-	72

LİSANS GEREKTİRMEYEN YAZILIMLAR(OPEN SOURCE);

- MySQL (birimde Kullanılmakta)
- VM Player (birimde Kullanılmakta)
- Cisco Network Asistant (birimde Kullanılmakta)
- Zip&Rar (birim ve üniversite genelinde kullanılmakta)

3.2 BİLGİSAYARLAR

Birim içerisinde 1 adet Dizüstü bilgisayar ve 3 adet masaüstü bilgisayar ile toplamda 3 adet bilgisayar bulunmakta. Üniversite genelinde toplamda 47 masaüstü bilgisayar,12 adet dizüstü bilgisayar toplamda 59 adet bilgisayar bulunmaktadır.

3.3 KÜTÜPHANE KAYNAKLARI

Birim ve üniversite genelinde fiziksel kütüphane bulunmamaktadır. Elektronik kütüphane olarak İTÜ kütüphanesine öğrencilerin erişik hakkı sağlanmıştır personelin ulaşması için çalışmalar devam etmektedir.

3.4 DİĞER BİLGİ VE TEKNOLOJİK KAYNAKLAR

- Projeksiyon cihazı 8 adet eğitim amaçlı (sınıflarda)
- Yönlendirme cihazı 2 adet idari amaçlı (birim içerisinde)
- Anahtarlama cihazı 8 adet idari amaçlı (birim içerisinde)
- Kablosuz Erişim Cihazı 10 adet (üniversite içerisinde)
- Ses yayın sistemi 5 adet eğitim amaçlı (sınıflarda)

3.5 LABORATUVARLAR

Üniversite içerisinde 1 adet Bilgisayar laboratuvarı bilişim teknolojileri müdürlüğü kontrolünde bulunmaktadır. Laboratuvar içerisinde 19 adet masaüstü bilgisayar bulunmaktadır.

HAZIRLAYAN - KONTROL EDEN	ONAYLAYAN
Doç. Dr. Serdar KUM Kalite Koordinatörü	Prof. Dr. Ercan KAHYA Rektör

 ITU KUZEY KIBRIS	İTÜ KKTC EĞİTİM-ARAŞTIRMA YERLEŞKELERİ KALİTE EL KİTABI EKLER				
	Doküman No:	Yayın Tarihi:	Revizyon No:	Revizyon Tarihi:	Sayfa No:
	ITU-KKTC.KEK	01.01.2013	00	-	73

İTÜ-KKTC.PR.03.F.02: YÖNETİMİN GÖZDEN GEÇİRMESİ (YGG) TOPLANTI TUTANAĞI FORMU

YÖNETİMİN GÖZDEN GEÇİRMESİ (YGG) TOPLANTI TUTANAĞI FORMU	
Toplantı Tarihi: Karar No:	GÜNDEM KONULARI
	1.
	2.
	3.
	4.
	5.
	6.
	7.
	8.
	9.
	10.
KARAR METNİ	
TOPLANTIYA KATILANLAR (Ad-Soyad, İmza)	

HAZIRLAYAN - KONTROL EDEN	ONAYLAYAN
Doç. Dr. Serdar KUM Kalite Koordinatörü	Prof. Dr. Ercan KAHYA Rektör

 ITU KUZEY KIBRIS	İTÜ KKTC EĞİTİM-ARAŞTIRMA YERLEŞKELERİ				
	KALİTE EL KİTABI EKLER				
	Doküman No:	Yayın Tarihi:	Revizyon No:	Revizyon Tarihi:	Sayfa No:
ITU-KKTC.KEK	01.01.2013	00	-	74	

İTÜ-KKTC.PR.03.F.03: YGG TOPLANTI GÜNDEMİ

Sayın /..... /.....

Aşağıda tarih, saat, yer ve gündemi belirtilen Yönetimin Gözden Geçirmesi Toplantısına katılmanızı arz/rica ederim.

Kalite Koordinatörü

Toplantı Tarihi	Toplantı Saati	Toplantı Yeri	Toplantı No

Toplantı Gündemi

HAZIRLAYAN - KONTROL EDEN	ONAYLAYAN
Doç. Dr. Serdar KUM Kalite Koordinatörü	Prof. Dr. Ercan KAHYA Rektör

İTÜ-KKTC.PR.04.F.01: ARŞİV MALZEMESİ DEVİR-TESLİM FORMU

Teslim Eden Birim:			Dosyanın Sayımı:			
			Teslim Eden Kişinin		Teslim Alan Kişinin	
Sıra No	Dosya İşlem Tarihi	Klasör İçeriği	Adı Soyadı	İmza	Adı Soyadı	İmza

HAZIRLAYAN - KONTROL EDEN	ONAYLAYAN
Doç. Dr. Serdar KUM Kalite Koordinatörü	Prof. Dr. Ercan KAHYA Rektör

 ITU KUZEY KIBRIS	İTÜ KKTC EĞİTİM-ARAŞTIRMA YERLEŞKELERİ KALİTE EL KİTABI EKLER				
	Doküman No:	Yayın Tarihi:	Revizyon No:	Revizyon Tarihi:	Sayfa No:
ITU-KKTC.KEK	01.01.2013	00	-	76	

İTÜ-KKTC.PR.04.F.02: DOSYA İÇERİK FORMU

Sıra No.	Tarih	Sayı	Konusu	Adedi	Açıklamalar

HAZIRLAYAN - KONTROL EDEN	ONAYLAYAN
Doç. Dr. Serdar KUM Kalite Koordinatörü	Prof. Dr. Ercan KAHYA Rektör

Doküman No:	Yayın Tarihi:	Revizyon No:	Revizyon Tarihi:	Sayfa No:
ITU-KKTC.KEK	01.01.2013	00	-	79

İTÜ-KKTC.PR.06.F.02: EĞİTİMİ DEĞERLENDİRME ANKET FORMU

Eğitimin Konusu :					
Eğitimin Başlangıç / Bitiş Tarihi :					
Eğitimi Veren Öğretim Elemanı :					
Eğitim Yeri :	LÜTFEN FORMU EKSİKSİZ DOLDURUNUZ				
DEĞERLENDİRME KRİTERLERİ	DEĞERLENDİRME				
	ÇOK ZAYIF (0)	ZAYIF (5)	ORTA (10)	İYİ (15)	ÇOK İYİ (20)
EĞİTİM					
✓ Verilen eğitimin yeterliliği					
✓ Eğitimin size ve fikirlerinize katkısı					
✓ Eğitimin süresi					
✓ Eğitimin konusu ve içeriğinin başlığı ile uyumu					
EĞİTMENLER					
✓ Eğitimi veren Öğretim Elemanını konusuna hâkimiyeti					
✓ Eğitimi veren Öğretim Elemanının anlatımı					
EĞİTİMİN MALZEMESİ, PLANLAMASI VE YERİ					
✓ Eğitim dokümanları					
✓ Sunuş Araç ve Gereçleri					
✓ Dershanenin fiziki koşulları					
✓ Eğitimin beklentilerinize cevap vermesi					
TOPLAM PUAN					
VARSA DİĞER GÖRÜŞ VE ÖNERİLERİNİZ: (Arka Sayfayı da kullanabilirsiniz.)					
EĞİTİM VERİLMESİNİ İSTEDİĞİNİZ BAŞKA KONULAR VARSA LÜTFEN YAZINIZ.					
1.					
2.					
3.					

HAZIRLAYAN - KONTROL EDEN	ONAYLAYAN
Doç. Dr. Serdar KUM Kalite Koordinatörü	Prof. Dr. Ercan KAHYA Rektör

 ITU KUZEY KIBRIS	İTÜ KKTC EĞİTİM-ARAŞTIRMA YERLEŞKELERİ KALİTE EL KİTABI EKLER				
	Doküman No:	Yayın Tarihi:	Revizyon No:	Revizyon Tarihi:	Sayfa No:
	ITU-KKTC.KEK	01.01.2013	00	-	81

İTÜ-KKTC.PR.08.F.01: BAKIM ONARIM İŞ FORMU

İTÜ-KKTC Eğitim Araştırma Yerleşkeleri İş Emri Formu				Tarih:
Birimi:				İş Emri No:
Yapılacak İş	İşi Yapmakla Görevlendirilen	Kullanılacak Malzeme	İşe Başlama Tarihi	İşin Bitiş Tarihi
İşi Talep Eden Adı Soyadı/İmza	Teslim Alan Adı Soyadı/İmza	İşi Kontrol Eden Adı Soyadı/İmza	İşi Yapanlar Adı Soyadı/İmza	Onay Genel Sekreter

HAZIRLAYAN - KONTROL EDEN	ONAYLAYAN
Doç. Dr. Serdar KUM Kalite Koordinatörü	Prof. Dr. Ercan KAHYA Rektör

Doküman No:	Yayın Tarihi:	Revizyon No:	Revizyon Tarihi:	Sayfa No:
ITU-KKTC.KEK	01.01.2013	00	-	83

İTÜ-KKTC.PR.10.F.02: İÇ TETKİK SORU LİSTESİ FORMU

İncelenen Birim:					Görüşler/ Uygunluk Rapor No
İncelendiği Tarih:		Referans	Evet	Hayır	
No	SORULAR				
1.					
2.					
3.					
4.					
5.					
6.					
7.					
8.					
9.					
10.					

HAZIRLAYAN - KONTROL EDEN	ONAYLAYAN
Doç. Dr. Serdar KUM Kalite Koordinatörü	Prof. Dr. Ercan KAHYA Rektör

 ITU KUZEY KIBRIS	İTÜ KKTC EĞİTİM-ARAŞTIRMA YERLEŞKELERİ KALİTE EL KİTABI EKLER				
	Doküman No:	Yayın Tarihi:	Revizyon No:	Revizyon Tarihi:	Sayfa No:
	ITU-KKTC.KEK	01.01.2013	00	-	84

İTÜ-KKTC.PR.10.R.01: İÇ TETKİK DEĞERLENDİRME RAPORU

Tetkik Edilen Birim:	Tarih:	Tetkik/Rapor No:
Tetkik Planı:		
Tetkik Uygulamasının Kapsamı:	Tetkike Esas Alınan Dokümanlar:	
Değerlendirme Özeti (Uygunsuzluk bulunmuş ise bulunan uygunsuzluk):		
Başlatılan Düzeltici Faaliyetler ve Tamamlanma Tarihi:		
Tetkik Edilen Birim Yetkilisi	Tetkikçi	Baş Tetkikçi

HAZIRLAYAN - KONTROL EDEN	ONAYLAYAN
Doç. Dr. Serdar KUM Kalite Koordinatörü	Prof. Dr. Ercan KAHYA Rektör

 ITU KUZEY KIBRIS	İTÜ KKTC EĞİTİM-ARAŞTIRMA YERLEŞKELERİ KALİTE EL KİTABI EKLER				
	Doküman No:	Yayın Tarihi:	Revizyon No:	Revizyon Tarihi:	Sayfa No:
ITU-KKTC.KEK	01.01.2013	00	-	86	

İTÜ-KKTC.PR.11.R.01: UYGUNSUZLUK RAPORU

Düzeltilici Önleyici Faaliyet No
Uygunsuzluk Tanımı
Planlanan İyileştirme Faaliyeti
Sorumlu(lar)
Başlama ve Bitiş Tarihi
Gerçekleşme Durumu
İyileştirme Faaliyeti sonunda revizyona uğrayan döküman
İyileştirme Planlanan Faaliyet Planına göre tamamlanmıştır.
Yönetici Adı Soyadı
Görevi
Tarih
İmza
Sorumlu(lar) Adı Soyadı
Görevi
Tarih
İmza

HAZIRLAYAN - KONTROL EDEN	ONAYLAYAN
Doç. Dr. Serdar KUM Kalite Koordinatörü	Prof. Dr. Ercan KAHYA Rektör

Doküman No:	Yayın Tarihi:	Revizyon No:	Revizyon Tarihi:	Sayfa No:
ITU-KKTC.KEK	01.01.2013	00	-	87

İTÜ-KKTC.PR.12.F.01: DERS VE ÖĞRETİM ELEMANI ÖZ DEĞERLENDİRME ANKETİ FORMU

Bu anket çalışması İTÜ-KKTC Eğitim-Araştırma Yerleşkelerinde öğrenim gören öğrencilerimizi kapsamaktadır. Anket çalışması ile öğrenim sürecinizde tamamlamakta olduğunuz dersler ile ilgili hazırlanan sorulara vermiş olduğunuz tutarlı cevaplar doğrultusunda yapılan detaylı analizler neticesinde sonraki dönemlere ait iyileştirme planlamaları ile sürekli gelişim sağlanacaktır. Bu çalışma için ayıracağınız zaman ve Kalite Yönetim Sistemimize sağlayacağınız değerli katkılardan dolayı teşekkürlerimizi sunarız.

İTÜ-KKTC Eğitim-Araştırma Yerleşkeleri
Kalite Koordinatörlüğü © 2013

Dersin adı ve kodu :

Eğitim-öğretim yılı ve Dönemi : / Güz / Bahar

Öğretim Üyesi :

Dersi kaçınıcı kez aldığımız : O 1.Kez O 2.Kez O 3. veya daha fazla

Değerlendirme Ölçeği	(1) Çok Zayıf	(2) Zayıf	(3) Yeterli	(4) İyi	(5) Çok İyi	1	4	3	2	1
1.Ders mesleğe olan ilgi ve motivasyonunuzu arttırdı.						<input type="radio"/>	<input type="radio"/>	<input type="radio"/>	<input type="radio"/>	<input type="radio"/>
2.Dersin işleniş biçimi, derse aktif katılmanızı sağladı.						<input type="radio"/>	<input type="radio"/>	<input type="radio"/>	<input type="radio"/>	<input type="radio"/>
3.Ders kapsamında farklı disiplinlerle çalışma ve/veya işbirliği yapma fırsatı ve yeteneğini kazandırdı.						<input type="radio"/>	<input type="radio"/>	<input type="radio"/>	<input type="radio"/>	<input type="radio"/>
4.Dersin kredisi dersin gerektirdiği çalışma için uygundu.						<input type="radio"/>	<input type="radio"/>	<input type="radio"/>	<input type="radio"/>	<input type="radio"/>
5. Ders çalışmanızı yazılı ve sözlü sunma, düşüncelerinizi etkin bir şekilde aktarma becerisini kazandırdı.						<input type="radio"/>	<input type="radio"/>	<input type="radio"/>	<input type="radio"/>	<input type="radio"/>
6.Dersin, bağımsız çalışma, değişik kaynaklardan okuma, araştırma ve bilgi üretme becerinize katkısı oldu.						<input type="radio"/>	<input type="radio"/>	<input type="radio"/>	<input type="radio"/>	<input type="radio"/>
7.Ders, denizcilik mesleğinde problemlerin çözümü için çağdaş teknik, yöntem ve mekanik/elektronik donanımları kullanma yeteneğinizi geliştirdi.						<input type="radio"/>	<input type="radio"/>	<input type="radio"/>	<input type="radio"/>	<input type="radio"/>
8. Yarıyıl başında ders planı verildi.						<input type="radio"/>	<input type="radio"/>	<input type="radio"/>	<input type="radio"/>	<input type="radio"/>
9.Ders, programda belirtilmiş olan öğretim elemanı tarafından verildi.						<input type="radio"/>	<input type="radio"/>	<input type="radio"/>	<input type="radio"/>	<input type="radio"/>
10.Dönem boyunca ders planına bağlı kalındı.						<input type="radio"/>	<input type="radio"/>	<input type="radio"/>	<input type="radio"/>	<input type="radio"/>
11.Öğretim elemanının derse hazırlıkları yeterliydi.						<input type="radio"/>	<input type="radio"/>	<input type="radio"/>	<input type="radio"/>	<input type="radio"/>
12.Öğretim elemanının ders içeriğiyle konulara hakimiyeti yeterliydi.						<input type="radio"/>	<input type="radio"/>	<input type="radio"/>	<input type="radio"/>	<input type="radio"/>
13.Öğretim elemanı derse zamanında, sürekli geldi.						<input type="radio"/>	<input type="radio"/>	<input type="radio"/>	<input type="radio"/>	<input type="radio"/>
14.Öğretim elemanı pratikte karşılaşılan olaylardan, problemlerden ve deneyimlerden örnekler verdi.						<input type="radio"/>	<input type="radio"/>	<input type="radio"/>	<input type="radio"/>	<input type="radio"/>
15. Öğretim elemanı ders kapsamında öğrenciyi yeterince araştırma yapmaya yönlendirdi.						<input type="radio"/>	<input type="radio"/>	<input type="radio"/>	<input type="radio"/>	<input type="radio"/>
16. Ders işleyişinde tahta görsel araçlar yeterince kullanıldı.						<input type="radio"/>	<input type="radio"/>	<input type="radio"/>	<input type="radio"/>	<input type="radio"/>
17.Sinav ve ödev değerlendirmeleri/notları zamanında bildirildi.						<input type="radio"/>	<input type="radio"/>	<input type="radio"/>	<input type="radio"/>	<input type="radio"/>
18.Öğretim elemanı ders işleyişinde öğrenci ile yeterince aktif iletişim kurabildi.						<input type="radio"/>	<input type="radio"/>	<input type="radio"/>	<input type="radio"/>	<input type="radio"/>
19.Uygulamalar ve laboratuvar çalışmaları yeterliydi.						<input type="radio"/>	<input type="radio"/>	<input type="radio"/>	<input type="radio"/>	<input type="radio"/>
20.Dersin tamamı İngilizce olarak yürütüldü.						<input type="radio"/>	<input type="radio"/>	<input type="radio"/>	<input type="radio"/>	<input type="radio"/>

HAZIRLAYAN - KONTROL EDEN	ONAYLAYAN
Doç. Dr. Serdar KUM Kalite Koordinatörü	Prof. Dr. Ercan KAHYA Rektör

Doküman No:	Yayın Tarihi:	Revizyon No:	Revizyon Tarihi:	Sayfa No:
ITU-KKTC.KEK	01.01.2013	00	-	88

İTÜ-KKTC.PR.12.F.02: STAJ DEĞERLENDİRME ANKETİ FORMU

Bu anket çalışması İTÜ-KKTC Eğitim-Araştırma Yerleşkelerinde öğrenim gören öğrencilerimizin stajlarını kapsamaktadır. Anket çalışması ile staj süreciniz ile ilgili hazırlanan sorulara vermiş olduğunuz tutarlı cevaplar doğrultusunda yapılan detaylı analizler neticesinde sonraki dönemlere ait iyileştirme planlamaları ile sürekli gelişim sağlanacaktır. Bu çalışma için ayıracağınız zaman ve Kalite Yönetim Sistemimize sağlayacağınız değerli katkılardan dolayı teşekkürlerimizi sunarız.

İTÜ-KKTC Eğitim Araştırma Yerleşkeleri
Kalite Koordinatörlüğü © 2013

Öğrencinin Adı Soyadı :
Programı : Deniz Ulaş. İşl. Müh. Gemi Makineleri İşletme Müh. Gemi İnşaatı ve Gemi Mk. Müh.
Staj Yapılan Şirket Adı :
Staj Başlama-Bitiş Tarihi :
Geminin Adı ve Bayrağı :

Değerlendirme Ölçeği	(1) Çok Zayıf	(2) Zayıf	(3) Yeterli	(4) İyi	(5) Çok İyi	1	2	3	4	5
1.Staj mesleğe olan ilgi ve motivasyonumu arttırdı.						<input type="radio"/>	<input type="radio"/>	<input type="radio"/>	<input type="radio"/>	<input type="radio"/>
2.Mesleğimle ilgili yeni bilgiler edinmeye katkısı olmuştur.						<input type="radio"/>	<input type="radio"/>	<input type="radio"/>	<input type="radio"/>	<input type="radio"/>
3.Görev ve sorumluluk alma cesareti kazandırmıştır.						<input type="radio"/>	<input type="radio"/>	<input type="radio"/>	<input type="radio"/>	<input type="radio"/>
4.Zaman planlaması konusunda deneyim kazanmaya katkısı olmuştur.						<input type="radio"/>	<input type="radio"/>	<input type="radio"/>	<input type="radio"/>	<input type="radio"/>
5.Sözlü ve yazılı iletişim kurabilme yeteneğimin gelişmesine katkısı olmuştur.						<input type="radio"/>	<input type="radio"/>	<input type="radio"/>	<input type="radio"/>	<input type="radio"/>
6.Takım üyesi olarak çalışma yeteneği kazanmaya katkısı olmuştur.						<input type="radio"/>	<input type="radio"/>	<input type="radio"/>	<input type="radio"/>	<input type="radio"/>
7.Denizcilik mesleğinde problemlerin çözümü için çağdaş teknik, yöntem ve mekanik/elektronik donanımları kullanma yeteneğimin gelişmesine katkısı olmuştur.						<input type="radio"/>	<input type="radio"/>	<input type="radio"/>	<input type="radio"/>	<input type="radio"/>
8.İTÜ-KKTC Denizcilik Programlarında öğrendiğim teorik bilgilerin uygulanmasını görme, yapma fırsatım olmuştur.						<input type="radio"/>	<input type="radio"/>	<input type="radio"/>	<input type="radio"/>	<input type="radio"/>
9.Dünya, çevre ve iş hayatı hakkında görüşlerimi etkilemiştir.						<input type="radio"/>	<input type="radio"/>	<input type="radio"/>	<input type="radio"/>	<input type="radio"/>
10.Stajım çok faydalı olduğundan diğer öğrencilere de aynı şirkette staj yapmalarını tavsiye ederim.						<input type="radio"/>	<input type="radio"/>	<input type="radio"/>	<input type="radio"/>	<input type="radio"/>

Öğrencilerin Dikkatine: Staj sonunda doldurduğunuz bu anket formunu, staj defteri ile birlikte staj bürosuna teslim ediniz.

HAZIRLAYAN - KONTROL EDEN	ONAYLAYAN
Doç. Dr. Serdar KUM Kalite Koordinatörü	Prof. Dr. Ercan KAHYA Rektör

Doküman No:	Yayın Tarihi:	Revizyon No:	Revizyon Tarihi:	Sayfa No:
ITU-KKTC.KEK	01.01.2013	00	-	89

İTÜ-KKTC.PR.12.F.03: MEZUNİYET AŞAMASINDAKİ ÖĞRENCİLERE YÖNELİK ÖĞRENİM SÜRECİ DEĞERLENDİRME ANKETİ FORMU

Bu anket çalışması İTÜ-KKTC Eğitim-Araştırma Yerleşkelerinde öğrenimini tamamlama aşamasına gelmiş olan öğrencilerimizi kapsamaktadır. Anket çalışması ile öğrenim süreciniz ile ilgili hazırlanan sorulara vermiş olduğunuz tutarlı cevaplar doğrultusunda yapılan detaylı analizler neticesinde sonraki dönemlere ait iyileştirme planlamaları ile sürekli gelişim sağlanacaktır. Bu çalışma için ayıracağımız zaman ve Kalite Yönetim Sistemimize sağlayacağınız değerli katkılardan dolayı teşekkürlerimizi sunarız.

İTÜ-KKTC Eğitim Araştırma Yerleşkeleri
Kalite Koordinatörlüğü © 2013

Öğrencinin Adı Soyadı :

Programı : Deniz Ulaş. İşl. Müh. Gemi Makineleri İşletme Müh. Gemi İnşaatı ve Gemi Mk. Müh.

Mezuniyet Yılı :

Değerlendirme Ölçeği	(1) Çok Zayıf	(2) Zayıf	(3) Yeterli	(4) İyi	(5) Çok İyi
İTÜ-KKTC Eğitim Araştırma Yerleşkeleri Denizcilik Programları'nda tamamlamakta olduğunuz öğrenim sürecini göz önünde bulundurarak, aşağıdaki soruları yanıtlayınız.	1	2	3	4	5
1.Beni meslek hayatına hazırlamada yeterliydi.	<input type="radio"/>	<input type="radio"/>	<input type="radio"/>	<input type="radio"/>	<input type="radio"/>
2.Mesleğimle ilgili gerekli temel bilgileri kazandırdı.	<input type="radio"/>	<input type="radio"/>	<input type="radio"/>	<input type="radio"/>	<input type="radio"/>
3.Mesleğimle ilgili temel becerileri kazandırdı.	<input type="radio"/>	<input type="radio"/>	<input type="radio"/>	<input type="radio"/>	<input type="radio"/>
4.Sürekli öğrenme bilinci kazandırdı.	<input type="radio"/>	<input type="radio"/>	<input type="radio"/>	<input type="radio"/>	<input type="radio"/>
5.Güncel bilgi ve teknolojilerdeki gelişmeleri takip edecek düzeye getirdi.	<input type="radio"/>	<input type="radio"/>	<input type="radio"/>	<input type="radio"/>	<input type="radio"/>
6.Mesleki sorunları anlama yeteneği kazandırdı.	<input type="radio"/>	<input type="radio"/>	<input type="radio"/>	<input type="radio"/>	<input type="radio"/>
7.Mesleki sorunlarla ilgili araştırma yapabilme yeteneği kazandırdı.	<input type="radio"/>	<input type="radio"/>	<input type="radio"/>	<input type="radio"/>	<input type="radio"/>
8.Mesleğimdeki sorunları çözme becerisi kazandırdı.	<input type="radio"/>	<input type="radio"/>	<input type="radio"/>	<input type="radio"/>	<input type="radio"/>
9.Mesleki uygulamalarda gerekli araç ve gereci kullanma becerisi kazandırdı.	<input type="radio"/>	<input type="radio"/>	<input type="radio"/>	<input type="radio"/>	<input type="radio"/>
10.Mesleki etik ve sorumluluklarımız konusunda bilinçlenmemi sağladı.	<input type="radio"/>	<input type="radio"/>	<input type="radio"/>	<input type="radio"/>	<input type="radio"/>
11.Yazılı ve sözlü olarak etkin iletişim kurma becerisi kazandırdı.	<input type="radio"/>	<input type="radio"/>	<input type="radio"/>	<input type="radio"/>	<input type="radio"/>
12.Sosyal ve kültürel gelişimime katkı sağladı.	<input type="radio"/>	<input type="radio"/>	<input type="radio"/>	<input type="radio"/>	<input type="radio"/>
13.Bir ekip içerisinde çalışma becerisi kazandırdı.	<input type="radio"/>	<input type="radio"/>	<input type="radio"/>	<input type="radio"/>	<input type="radio"/>
14.Çevre hassasiyeti konusunda bilinçlenmemi sağladı.	<input type="radio"/>	<input type="radio"/>	<input type="radio"/>	<input type="radio"/>	<input type="radio"/>
15.Güncel bilgi ve teknolojideki gelişmelere paralel eğitim verildi.	<input type="radio"/>	<input type="radio"/>	<input type="radio"/>	<input type="radio"/>	<input type="radio"/>
16.Öğretim elemanları ile yeterli iletişim kurabildim.	<input type="radio"/>	<input type="radio"/>	<input type="radio"/>	<input type="radio"/>	<input type="radio"/>
17.Danışman öğretim elemanından programım hakkında gerekli bilgileri alabildim.	<input type="radio"/>	<input type="radio"/>	<input type="radio"/>	<input type="radio"/>	<input type="radio"/>
18.Danışman öğretim elemanı ile yeterli iletişim kurabildim ve destek alabildim.	<input type="radio"/>	<input type="radio"/>	<input type="radio"/>	<input type="radio"/>	<input type="radio"/>
19.Kütüphane hizmetleri yeterliydi.	<input type="radio"/>	<input type="radio"/>	<input type="radio"/>	<input type="radio"/>	<input type="radio"/>
20.İTÜ-KKTC Eğitim Araştırma Yerleşkeleri'nde bulunan bilgisayar/internet olanakları yeterliydi.	<input type="radio"/>	<input type="radio"/>	<input type="radio"/>	<input type="radio"/>	<input type="radio"/>
21.İTÜ-KKTC Denizcilik Programları'nın sahip olduğu laboratuvar olanaklarını yeterliydi.	<input type="radio"/>	<input type="radio"/>	<input type="radio"/>	<input type="radio"/>	<input type="radio"/>
22.Eğitim açısından, İTÜ-KKTC Denizcilik Programları'nın sahip olduğu alt-yapı olanakları yeterliydi.	<input type="radio"/>	<input type="radio"/>	<input type="radio"/>	<input type="radio"/>	<input type="radio"/>
23.Bölüm ders programları güncel ihtiyaçlara paralel olarak güncellendi.	<input type="radio"/>	<input type="radio"/>	<input type="radio"/>	<input type="radio"/>	<input type="radio"/>
24.Bölüm dersleri ile ilgili ders notu ve kitapları yeterliydi.	<input type="radio"/>	<input type="radio"/>	<input type="radio"/>	<input type="radio"/>	<input type="radio"/>
25.Eğitimim esnasında staj olanakları yeterli ve iyiydi.	<input type="radio"/>	<input type="radio"/>	<input type="radio"/>	<input type="radio"/>	<input type="radio"/>
26.Denizcilik/Mühendislik eğitimine destek olacak şekilde staj yapılmaktadır.	<input type="radio"/>	<input type="radio"/>	<input type="radio"/>	<input type="radio"/>	<input type="radio"/>
27.Aldığımız eğitim matematik, fen ve mühendislik bilgilerini kullanma becerisi kazandırmıştır.	<input type="radio"/>	<input type="radio"/>	<input type="radio"/>	<input type="radio"/>	<input type="radio"/>
28.Deney tasarlama, deney yapma, veri toplama ve analiz ederek yorumlama becerisi kazandırılmıştır.	<input type="radio"/>	<input type="radio"/>	<input type="radio"/>	<input type="radio"/>	<input type="radio"/>
29.Belirli amaç ve gereksinimlere yönelik sistem veya süreç tasarlama becerisi kazandırılmıştır.	<input type="radio"/>	<input type="radio"/>	<input type="radio"/>	<input type="radio"/>	<input type="radio"/>
30.Farklı nitelikteki problemlerini tanımlama ve çözme becerisi kazandırılmıştır.	<input type="radio"/>	<input type="radio"/>	<input type="radio"/>	<input type="radio"/>	<input type="radio"/>
31.Disiplinler arası takım çalışması becerisi kazandırılmıştır.	<input type="radio"/>	<input type="radio"/>	<input type="radio"/>	<input type="radio"/>	<input type="radio"/>
32. Meslekte profesyonellik ve etik (ahlaki) sorumlulukları kavrama, benimseme ve uygulama becerisi kazandırılmıştır.	<input type="radio"/>	<input type="radio"/>	<input type="radio"/>	<input type="radio"/>	<input type="radio"/>
33.Mesleğimizin küresel ve toplumsal etkilerini anlamamıza yardımcı olacak bir kültür oluşturulmuştur.	<input type="radio"/>	<input type="radio"/>	<input type="radio"/>	<input type="radio"/>	<input type="radio"/>
34.Mesleğimizde yaşam boyu öğrenme gerekliliği ve öğrenme yeteneği kazandırılmıştır.	<input type="radio"/>	<input type="radio"/>	<input type="radio"/>	<input type="radio"/>	<input type="radio"/>
35.Mesleğimizde yönelik verimli ve etkili bir şekilde bilgiye ulaşma becerisi kazandırılmıştır.	<input type="radio"/>	<input type="radio"/>	<input type="radio"/>	<input type="radio"/>	<input type="radio"/>
36.Mühendislik yöntem ve yetileri ile modern mühendislik araçlarını kullanma becerisi kazandırılmıştır.	<input type="radio"/>	<input type="radio"/>	<input type="radio"/>	<input type="radio"/>	<input type="radio"/>

HAZIRLAYAN - KONTROL EDEN	ONAYLAYAN
Doç. Dr. Serdar KUM Kalite Koordinatörü	Prof. Dr. Ercan KAHYA Rektör

Doküman No:	Yayın Tarihi:	Revizyon No:	Revizyon Tarihi:	Sayfa No:
ITU-KKTC.KEK	01.01.2013	00	-	90

37.Profesyonel yaşamımız için kalite bilinci verilmiştir.	<input type="radio"/>	<input type="radio"/>	<input type="radio"/>	<input type="radio"/>	<input type="radio"/>
38.Profesyonel yaşamımız için bireysel ve takım içinde uyumlu çalışma bilinci kazandırılmıştır.	<input type="radio"/>	<input type="radio"/>	<input type="radio"/>	<input type="radio"/>	<input type="radio"/>
39.Uluslararası düzeyde bir denizcilik/mühendislik eğitimi verilmiştir.	<input type="radio"/>	<input type="radio"/>	<input type="radio"/>	<input type="radio"/>	<input type="radio"/>
40.İTÜ-KKTC Eğitim Araştırma Yerleşkeleri Denizcilik Programları girişteki temel beklentilerim karşılanmıştır.	<input type="radio"/>	<input type="radio"/>	<input type="radio"/>	<input type="radio"/>	<input type="radio"/>

Önemli Not: Mezuniyet Aşamasındaki Öğrencilere Yönelik Öğrenim Süreci Değerlendirme Anketini üniversitemiz ağ sayfalarında açılan (www.kkctc.itu.edu.tr) İTÜ-KKTC Kalite Yönetim Sistemi klasörü üzerinden de doldurabilirsiniz

HAZIRLAYAN - KONTROL EDEN	ONAYLAYAN
Doç. Dr. Serdar KUM Kalite Koordinatörü	Prof. Dr. Ercan KAHYA Rektör

Doküman No:	Yayın Tarihi:	Revizyon No:	Revizyon Tarihi:	Sayfa No:
ITU-KKTC.KEK	01.01.2013	00	-	91

İTÜ-KKTC.PR.12.F.04: MEZUN GERİBİLDİRİM DEĞERLENDİRME ANKETİ FORMU

Bu anket çalışması İTÜ-KKTC Eğitim-Araştırma Yerleşkelerinde öğrenimini tamamlayan mezunlarımıza yöneliktir. Hazırlanan sorulara vermiş olduğunuz tutarlı cevaplar doğrultusunda yapılan detaylı analizler neticesinde fakültemizde yürütülen sürekli gelişim çalışmalarına geribildirimler sağlanacaktır. Bu çalışma için ayıracağımız zaman ve Kalite Yönetim Sistemimize sağlayacağınız değerli katkılardan dolayı teşekkürlerimizi sunarız.

İTÜ-KKTC Eğitim Araştırma Yerleşkeleri
Kalite Koordinatörlüğü © 2013

Öğrencinin Adı Soyadı :

Mezun olduğu Programı : Deniz Ulaş. İşl. Müh. Gemi Makineleri İşletme Müh. Gemi İnşaatı ve Gemi Mk. Müh.

Mezuniyet Yılı :

Değerlendirme Ölçeği	(1) Çok Zayıf	(2) Zayıf	(3) Yeterli	(4) İyi	(5) Çok İyi
Mezuniyet sonrası geçen süre zarfında iş yaşantınızda edindiğiniz tecrübeler ile üniversitemizde tamamlamış olduğunuz öğrenim sürecini göz önünde bulundurarak, aşağıdaki soruları yanıtlayınız.	1	2	3	4	5
1. İTÜ-KKTC'nin size kazandırdığı mesleki sorumluluk bilinci.	<input type="radio"/>	<input type="radio"/>	<input type="radio"/>	<input type="radio"/>	<input type="radio"/>
2. İTÜ-KKTC'nin size kazandırdığı takım çalışması yürütme becerisi.	<input type="radio"/>	<input type="radio"/>	<input type="radio"/>	<input type="radio"/>	<input type="radio"/>
3. İTÜ-KKTC'nin size kazandırdığı özgüven bilinci.	<input type="radio"/>	<input type="radio"/>	<input type="radio"/>	<input type="radio"/>	<input type="radio"/>
4. İTÜ-KKTC'nin size kazandırdığı yazılı ve sözlü iletişim kurma yeteneği.	<input type="radio"/>	<input type="radio"/>	<input type="radio"/>	<input type="radio"/>	<input type="radio"/>
5. İTÜ-KKTC'nin size kazandırdığı kendi kendine öğrenme becerisi.	<input type="radio"/>	<input type="radio"/>	<input type="radio"/>	<input type="radio"/>	<input type="radio"/>
6. İTÜ-KKTC'nin size kazandırdığı yaşam boyu öğrenme bilinci.	<input type="radio"/>	<input type="radio"/>	<input type="radio"/>	<input type="radio"/>	<input type="radio"/>
7. İTÜ-KKTC'nin size kazandırdığı güvenlik ve çevre koruma bilinci.	<input type="radio"/>	<input type="radio"/>	<input type="radio"/>	<input type="radio"/>	<input type="radio"/>
8. İTÜ-KKTC'nin size kazandırdığı denizcilik örf ve adetlerini öğrenme, koruma bilinci.	<input type="radio"/>	<input type="radio"/>	<input type="radio"/>	<input type="radio"/>	<input type="radio"/>
9. İTÜ-KKTC'nin size kazandırdığı mesleki sorumluluk ve bilinç düzeyi.	<input type="radio"/>	<input type="radio"/>	<input type="radio"/>	<input type="radio"/>	<input type="radio"/>
10. İTÜ-KKTC'de verilen mesleki yabancı dil eğitiminin alanınızla ilgili iletişim kurmanıza katkısı.	<input type="radio"/>	<input type="radio"/>	<input type="radio"/>	<input type="radio"/>	<input type="radio"/>
11. İTÜ-KKTC'de almış olduğunuz lisans eğitiminin kalitesi.	<input type="radio"/>	<input type="radio"/>	<input type="radio"/>	<input type="radio"/>	<input type="radio"/>
12. Mezuniyetinizden sonra gereksinim duyduğunuz yönetim bilgisi konusundaki yeterliliğiniz.	<input type="radio"/>	<input type="radio"/>	<input type="radio"/>	<input type="radio"/>	<input type="radio"/>
13. Mezuniyetinizden sonra gereksinim duyduğunuz teknolojik gelişmeler konusundaki yeterliliğiniz.	<input type="radio"/>	<input type="radio"/>	<input type="radio"/>	<input type="radio"/>	<input type="radio"/>
14. Mezuniyetinizden sonra gereksinim duyduğunuz uluslararası kurallar konusundaki yeterliliğiniz.	<input type="radio"/>	<input type="radio"/>	<input type="radio"/>	<input type="radio"/>	<input type="radio"/>
15. Mezuniyetinizden sonra gereksinim duyduğunuz yönetmeliklerin adaptasyonu konusundaki yeterliliğiniz.	<input type="radio"/>	<input type="radio"/>	<input type="radio"/>	<input type="radio"/>	<input type="radio"/>
16. Mezuniyetimden sonra kendimi geliştireceğine inandığım kurslara katıldım.	<input type="radio"/>	<input type="radio"/>	<input type="radio"/>	<input type="radio"/>	<input type="radio"/>
17. Mezuniyetimden sonra iş hayatımdan bağımsız eğitimlere katıldım.	<input type="radio"/>	<input type="radio"/>	<input type="radio"/>	<input type="radio"/>	<input type="radio"/>
18. İTÜ-KKTC'de almış olduğunuz mesleki eğitimin, sizin şimdiki görevinize katkısı.	<input type="radio"/>	<input type="radio"/>	<input type="radio"/>	<input type="radio"/>	<input type="radio"/>
19. İTÜ-KKTC'de almış olduğunuz eğitimin kişisel gelişiminize katkısı.	<input type="radio"/>	<input type="radio"/>	<input type="radio"/>	<input type="radio"/>	<input type="radio"/>
20. İTÜ-KKTC'de almış olduğunuz eğitimin fakülteye girişteki beklentilerinizi karşılama yeterliliği.	<input type="radio"/>	<input type="radio"/>	<input type="radio"/>	<input type="radio"/>	<input type="radio"/>
21. İTÜ-KKTC'de almış olduğum öğrenim, iş hayatım için kalite bilinci kazandırdı.	<input type="radio"/>	<input type="radio"/>	<input type="radio"/>	<input type="radio"/>	<input type="radio"/>
22. İTÜ-KKTC'deki eğitiminizin mesleğinize ait dil ve terminolojiyi yazılı ve sözlü olarak kullanmada yeterliliği.	<input type="radio"/>	<input type="radio"/>	<input type="radio"/>	<input type="radio"/>	<input type="radio"/>
23. İTÜ-KKTC gelecekteki kariyerimi belirlemede önemli rol oynamıştır.	<input type="radio"/>	<input type="radio"/>	<input type="radio"/>	<input type="radio"/>	<input type="radio"/>
24. Mezuniyet sonrası iş bulmakta sıkıntı yaşamadım.	<input type="radio"/>	<input type="radio"/>	<input type="radio"/>	<input type="radio"/>	<input type="radio"/>
25. Farklı ortam ve işlerde çalışabilecek esnekliğe ve yeterliliğe sahibim.	<input type="radio"/>	<input type="radio"/>	<input type="radio"/>	<input type="radio"/>	<input type="radio"/>
26. İş hayatım boyunca yerel, ulusal ve uluslararası kültürel farklılıklara uyum sağladım.	<input type="radio"/>	<input type="radio"/>	<input type="radio"/>	<input type="radio"/>	<input type="radio"/>
27. Mesleğe özgü stres kaynaklarıyla başa çıkabilmekteki yeterliliğim.	<input type="radio"/>	<input type="radio"/>	<input type="radio"/>	<input type="radio"/>	<input type="radio"/>
28. Modern mühendislik teknik araç ve gereçlerini kullanmada yeterli bilgi seviyesine sahibim.	<input type="radio"/>	<input type="radio"/>	<input type="radio"/>	<input type="radio"/>	<input type="radio"/>
29. Mesleğim ile ilgili yerel, ulusal ve uluslararası konferansları takip ediyorum.	<input type="radio"/>	<input type="radio"/>	<input type="radio"/>	<input type="radio"/>	<input type="radio"/>
30. Mesleğim ile ilgili yerel, ulusal ve uluslararası yönetmeliklerdeki değişiklikleri takip ediyorum.	<input type="radio"/>	<input type="radio"/>	<input type="radio"/>	<input type="radio"/>	<input type="radio"/>
31. Mesleğimde karşılaştığım zorlukların raporlanması ve dokümantasyonu hakkında gerekli özveriye sahibim.	<input type="radio"/>	<input type="radio"/>	<input type="radio"/>	<input type="radio"/>	<input type="radio"/>
32. Mesleğin gerekliliği doğrultusunda kişiler arası ilişkileri etkin yönetebilmekteki yeterliliğim.	<input type="radio"/>	<input type="radio"/>	<input type="radio"/>	<input type="radio"/>	<input type="radio"/>
33. Günümüz mesleki sorunları hakkında bilgi sahibiyim.	<input type="radio"/>	<input type="radio"/>	<input type="radio"/>	<input type="radio"/>	<input type="radio"/>
34. Mesleğin dinamik bir yapıya sahip olduğunu ve bu dinamik yapının unsurlarını içeren bir bakış açısına sahibim.	<input type="radio"/>	<input type="radio"/>	<input type="radio"/>	<input type="radio"/>	<input type="radio"/>
35. Eğitime yüksek lisans, doktora vb. çalışmalarla devam etmek isterim.	<input type="radio"/>	<input type="radio"/>	<input type="radio"/>	<input type="radio"/>	<input type="radio"/>
36. Sizce son yıllarda eğitimi geliştirmek adına fakültemizde yapılan altyapı çalışmalarının yeterliliği.	<input type="radio"/>	<input type="radio"/>	<input type="radio"/>	<input type="radio"/>	<input type="radio"/>
37. Mezun olduktan sonra sınıf arkadaşlarımla ilişkimi sürdürdüm.	<input type="radio"/>	<input type="radio"/>	<input type="radio"/>	<input type="radio"/>	<input type="radio"/>
38. Sınıf arkadaşlarımla tekrar bir araya gelmemi sağlayacak organizasyonların içinde yer almak isterim.	<input type="radio"/>	<input type="radio"/>	<input type="radio"/>	<input type="radio"/>	<input type="radio"/>

HAZIRLAYAN - KONTROL EDEN	ONAYLAYAN
Doç. Dr. Serdar KUM Kalite Koordinatörü	Prof. Dr. Ercan KAHYA Rektör

Doküman No:	Yayın Tarihi:	Revizyon No:	Revizyon Tarihi:	Sayfa No:
ITU-KKTC.KEK	01.01.2013	00	-	92

39. Benimle aynı bölümde okumakta olan öğrencilere burs imkanı sağlamak için organizasyonlarda yer almak isterim.	<input type="radio"/>	<input type="radio"/>	<input type="radio"/>	<input type="radio"/>	<input type="radio"/>
40. İTÜ-KKTC'nin fiziksel iyileştirilmesi için (atölye, laboratuvar vb.) organize olmaya ve yardım etmeye hazırım.	<input type="radio"/>	<input type="radio"/>	<input type="radio"/>	<input type="radio"/>	<input type="radio"/>

Önemli Not: Mezun Geribildirim Değerlendirme Anketini üniversitemiz ağ sayfalarında açılan (www.kktc.itu.edu.tr) İTÜ-KKTC Kalite Yönetim Sistemi klasörü üzerinden de doldurabilirsiniz.

İTÜ-KKTC.PR.12.F.05: SEKTÖR TEMSİLCİLERİNİN MEZUNLARIMIZI DEĞERLENDİRME ANKETİ FORMU

HAZIRLAYAN - KONTROL EDEN	ONAYLAYAN
Doç. Dr. Serdar KUM Kalite Koordinatörü	Prof. Dr. Ercan KAHYA Rektör

Doküman No:	Yayın Tarihi:	Revizyon No:	Revizyon Tarihi:	Sayfa No:
ITU-KKTC.KEK	01.01.2013	00	-	93

Bu anket çalışması İTÜ-KKTC Eğitim-Araştırma Yerleşkelerinde öğrenimini tamamlayarak denizcilik sektöründe çeşitli pozisyonlarda görev yapmakta olan mezunlarımızın, ilgili organizasyonlardaki işveren veya yöneticilerinin bakış açısı ile değerlendirilmesi üzerine kurgulanmıştır. Soruları yanıtlarken, şirketiniz bünyesinde çalışan fakültemiz mezunlarının tamamını göz önünde bulundurarak genel kanaatlerinizi belirtiniz. Anket çalışması ile mezunlarımızın yeterlilikleri ile ilgili hazırlanan sorulara vermiş olduğunuz tutarlı cevaplar doğrultusunda yapılan detaylı analizler neticesinde sonraki dönemlere ait iyileştirme planlamaları ile sürekli gelişim sağlanacaktır. Bu çalışma için ayrıcağınız zaman ve Kalite Yönetim Sistemimize sağlayacağınız değerli katkılardan dolayı teşekkürlerimizi sunarız.

İTÜ-KKTC Eğitim Araştırma Yerleşkeleri
Kalite Koordinatörlüğü © 2013

Şirket Temsilcisi Adı/Soyadı :
Şirket Adı / Faaliyet Sahası :
: Deniz Ulaştırma İşletme Mühendisliği (.....kişi)
Şirketinizde görev alan mezunumuz sayısı : Gemi Makineleri İşletme Mühendisliği (.....kişi)
: Gemi İnşaatı ve Gemi Makineleri Mühendisliği (.....kişi)
Şirketinizde görev alan mezun sayısı : Denizde Çalışan (.....kişi) Karada Çalışan (.....kişi)

Değerlendirme Ölçeği	(1) Çok Zayıf	(2) Zayıf	(3) Yeterli	(4) İyi	(5) Çok İyi
Şirketinizde çalışmakta olan mezunlarımızı göz önünde bulundurarak, aşağıdaki soruları yanıtlayınız.	1	2	3	4	5
1. Alanına uygun yaklaşım ve teknikleri kullanarak sorunları tanımlamak ve çözüm geliştirmedeki yeterliliği.	<input type="radio"/>	<input type="radio"/>	<input type="radio"/>	<input type="radio"/>	<input type="radio"/>
2. Mesleğe dair temel kavram ve işleyişlere dair hazır bulunuşluk düzeyi.	<input type="radio"/>	<input type="radio"/>	<input type="radio"/>	<input type="radio"/>	<input type="radio"/>
3. Yabancı dilde yazışma yeterliliği.	<input type="radio"/>	<input type="radio"/>	<input type="radio"/>	<input type="radio"/>	<input type="radio"/>
4. Mesleklerini icra ederken özgüvenleri ve motivasyon düzeyleri.	<input type="radio"/>	<input type="radio"/>	<input type="radio"/>	<input type="radio"/>	<input type="radio"/>
5. Sorumluluğu altında çalışanların yerine getirmeleri gereken görev ve sorumlulukları yönetebilme becerisi.	<input type="radio"/>	<input type="radio"/>	<input type="radio"/>	<input type="radio"/>	<input type="radio"/>
6. Takım çalışması yapabilme becerileri.	<input type="radio"/>	<input type="radio"/>	<input type="radio"/>	<input type="radio"/>	<input type="radio"/>
7. İkna yeteneğini kullanmaktaki yeterliliği.	<input type="radio"/>	<input type="radio"/>	<input type="radio"/>	<input type="radio"/>	<input type="radio"/>
8. İşine gösterdiği özen, genel tertip ve tutumu.	<input type="radio"/>	<input type="radio"/>	<input type="radio"/>	<input type="radio"/>	<input type="radio"/>
9. Üstlerine karşı tavır, tutum ve iletişim düzeyi.	<input type="radio"/>	<input type="radio"/>	<input type="radio"/>	<input type="radio"/>	<input type="radio"/>
10. Sözlü ve yazılı ifade becerileri.	<input type="radio"/>	<input type="radio"/>	<input type="radio"/>	<input type="radio"/>	<input type="radio"/>
11. Meslekte profesyonellik ve etik (ahlaki) sorumlulukları kavrama, benimseme ve uygulama becerisi.	<input type="radio"/>	<input type="radio"/>	<input type="radio"/>	<input type="radio"/>	<input type="radio"/>
12. İş ile ilgili öncelikleri belirleme, zamanı ve kaynakları etkin olarak kullanma becerisi.	<input type="radio"/>	<input type="radio"/>	<input type="radio"/>	<input type="radio"/>	<input type="radio"/>
13. Meslek ile ilgili mevzuatı ve yönetmeliği bilme.	<input type="radio"/>	<input type="radio"/>	<input type="radio"/>	<input type="radio"/>	<input type="radio"/>
14. Meslek ile ilgili mevzuat ve yönetmeliklerde yapılan değişikliklere uyum yeteneği.	<input type="radio"/>	<input type="radio"/>	<input type="radio"/>	<input type="radio"/>	<input type="radio"/>
15. Meslek ile ilgili yazılımları ve diğer bilişim teknolojilerini etkin bir şekilde kullanabilme becerileri.	<input type="radio"/>	<input type="radio"/>	<input type="radio"/>	<input type="radio"/>	<input type="radio"/>
16. Yenilikçi ve yaratıcı olabilme becerisi.	<input type="radio"/>	<input type="radio"/>	<input type="radio"/>	<input type="radio"/>	<input type="radio"/>
17. İnsiyatif kullanabilme ve karar verme becerileri.	<input type="radio"/>	<input type="radio"/>	<input type="radio"/>	<input type="radio"/>	<input type="radio"/>
18. Zamanı planlayabilme ve etkin yönetebilmekteki yeterlilikleri.	<input type="radio"/>	<input type="radio"/>	<input type="radio"/>	<input type="radio"/>	<input type="radio"/>
19. Kritik olaylar karşısında soğukkanlılıklarını koruyabilme.	<input type="radio"/>	<input type="radio"/>	<input type="radio"/>	<input type="radio"/>	<input type="radio"/>
20. Astlarının eğitiminde sarf ettikleri çaba ve gösterdiği özveri.	<input type="radio"/>	<input type="radio"/>	<input type="radio"/>	<input type="radio"/>	<input type="radio"/>
21. Küresel ve güncel sorunlar hakkında bilgisi ve duyarlılığı.	<input type="radio"/>	<input type="radio"/>	<input type="radio"/>	<input type="radio"/>	<input type="radio"/>
22. İngilizce dışında bir yabancı dil kullanarak sözlü ve yazılı anlaşma becerisi.	<input type="radio"/>	<input type="radio"/>	<input type="radio"/>	<input type="radio"/>	<input type="radio"/>
23. Şirketin kalite politikasına uyum sağlamadaki becerisi.	<input type="radio"/>	<input type="radio"/>	<input type="radio"/>	<input type="radio"/>	<input type="radio"/>
24. Şirketin misyonunu ve vizyonunu benimsemeye gösterdiği özveri.	<input type="radio"/>	<input type="radio"/>	<input type="radio"/>	<input type="radio"/>	<input type="radio"/>
25. Şirket içi eğitimlere verdiği önem.	<input type="radio"/>	<input type="radio"/>	<input type="radio"/>	<input type="radio"/>	<input type="radio"/>
26. Güvenlik ve çevre koruma bilinci.	<input type="radio"/>	<input type="radio"/>	<input type="radio"/>	<input type="radio"/>	<input type="radio"/>
27. Mesleğe özgü stres kaynakları ile başa çıkabilme.	<input type="radio"/>	<input type="radio"/>	<input type="radio"/>	<input type="radio"/>	<input type="radio"/>
28. Uluslararası alanda hareket edebilme ve çalışabilme yeterliliği.	<input type="radio"/>	<input type="radio"/>	<input type="radio"/>	<input type="radio"/>	<input type="radio"/>
29. Kaynakları etkin kullanmadaki becerisi.	<input type="radio"/>	<input type="radio"/>	<input type="radio"/>	<input type="radio"/>	<input type="radio"/>
30. Astlarıyla etkin iletişim kurma becerisi.	<input type="radio"/>	<input type="radio"/>	<input type="radio"/>	<input type="radio"/>	<input type="radio"/>
31. Farklı verileri toplayarak analiz etme becerisi.	<input type="radio"/>	<input type="radio"/>	<input type="radio"/>	<input type="radio"/>	<input type="radio"/>
32. Özgüven ve öz motivasyona sahip olması.	<input type="radio"/>	<input type="radio"/>	<input type="radio"/>	<input type="radio"/>	<input type="radio"/>
33. Risk alma ve risk analizi konusunda becerisi.	<input type="radio"/>	<input type="radio"/>	<input type="radio"/>	<input type="radio"/>	<input type="radio"/>
34. Şirket organizasyonu içerisindeki konumunun gereklerini yerine getirme düzeyi.	<input type="radio"/>	<input type="radio"/>	<input type="radio"/>	<input type="radio"/>	<input type="radio"/>
35. Şirket içi performans değerlendirmelerindeki başarı düzeyi.	<input type="radio"/>	<input type="radio"/>	<input type="radio"/>	<input type="radio"/>	<input type="radio"/>
36. Materyal ve kaynak kullanımında doğru ve tutarlı karar alma becerisi.	<input type="radio"/>	<input type="radio"/>	<input type="radio"/>	<input type="radio"/>	<input type="radio"/>
37. Sürdürülebilir gelişim anlayışına sahip olması.	<input type="radio"/>	<input type="radio"/>	<input type="radio"/>	<input type="radio"/>	<input type="radio"/>
38. Çevre sorunlarına duyarlılığı.	<input type="radio"/>	<input type="radio"/>	<input type="radio"/>	<input type="radio"/>	<input type="radio"/>

HAZIRLAYAN - KONTROL EDEN	ONAYLAYAN
Doç. Dr. Serdar KUM Kalite Koordinatörü	Prof. Dr. Ercan KAHYA Rektör

 ITU KUZEY KIBRIS	İTÜ KKTC EĞİTİM-ARAŞTIRMA YERLEŞKELERİ KALİTE EL KİTABI EKLER				
	Doküman No:	Yayın Tarihi:	Revizyon No:	Revizyon Tarihi:	Sayfa No:
ITU-KKTC.KEK	01.01.2013	00	-	94	

39. Yerel, ulusal ve uluslararası kültürel farklılıkları anlayabilmesi, uyum sağlayabilmesi ve yönetebilmesi.	<input type="radio"/>	<input type="radio"/>	<input type="radio"/>	<input type="radio"/>	<input type="radio"/>
40. Girişimci ruha sahip olmaları.	<input type="radio"/>	<input type="radio"/>	<input type="radio"/>	<input type="radio"/>	<input type="radio"/>

Önemli Not: Sektör Temsilcilerinin Mezunlarımızı Değerlendirme Anketini üniversitemiz ağ sayfalarında açılan (www.kkctc.itu.edu.tr) İTÜ-KKTC Kalite Yönetim Sistemi klasörü üzerinden de doldurabilirsiniz.

İTÜ-KKTC.PR.12.F.06: AKADEMİK PERSONELİN MEMNUNİYETİNİ ÖLÇME
ANKETİ FORMU

HAZIRLAYAN - KONTROL EDEN	ONAYLAYAN
Doç. Dr. Serdar KUM Kalite Koordinatörü	Prof. Dr. Ercan KAHYA Rektör

Doküman No:	Yayın Tarihi:	Revizyon No:	Revizyon Tarihi:	Sayfa No:
ITU-KKTC.KEK	01.01.2013	00	-	95

Bu anket çalışması ile öğretim süreciniz ve çalışma ortamınız ile ilgili hazırlanan sorulara vermiş olduğunuz tutarlı cevaplar doğrultusunda yapılan detaylı analizler neticesinde sonraki dönemlere ait iyileştirme planlamaları ile sürekli gelişim sağlanacaktır. Kalite Yönetim Sistemimize sağlayacağınız değerli katkılardan dolayı teşekkürlerimiz sunarız.

**İTÜ-KKTC Eğitim Araştırma Yerleşkeleri
Kalite Koordinatörlüğü © 2013**

Adı/Soyadı :

Bağlı Olduğu Program : Deniz Ulaş. İşl. Müh. Gemi Makineleri İşletme Müh. Gemi İnşaatı ve Gemi Mk. Müh.

Hizmet Yılı : 1-5 Yıl 6-10 Yıl 11-15Yıl 16-20Yıl 21-25Yıl 26 Yıl ve üstü

Değerlendirme Ölçeği	(1) Çok Zayıf	(2) Zayıf	(3) Yeterli	(4) İyi	(5) Çok İyi
Aşağıdaki hususlar üzerindeki görüşlerinizi belirtiniz.					
1. İTÜ-KKTC Eğitim Araştırma Yerleşkelerinin kurumsallaşmış olması.	<input type="radio"/>	<input type="radio"/>	<input type="radio"/>	<input type="radio"/>	<input type="radio"/>
2. Üniversitenin amaçları ile personelin gereksinimleri arasında denge gözetilmesi.	<input type="radio"/>	<input type="radio"/>	<input type="radio"/>	<input type="radio"/>	<input type="radio"/>
3. Üniversite Yönetim Kurulu kararlarının şeffaf ve açık olması.	<input type="radio"/>	<input type="radio"/>	<input type="radio"/>	<input type="radio"/>	<input type="radio"/>
4. Üniversitemizdeki akademik yükseltme ölçütlerinin uygunluğu.	<input type="radio"/>	<input type="radio"/>	<input type="radio"/>	<input type="radio"/>	<input type="radio"/>
5. Üniversitemizdeki akademik kadrolara atanmada mesleki yeterliliğin göz önünde bulundurulması anlayışı.	<input type="radio"/>	<input type="radio"/>	<input type="radio"/>	<input type="radio"/>	<input type="radio"/>
6. Programlarda öğretim elemanlarınca yapılan işlerin yetki ve sorumlulukların dengeli olması.	<input type="radio"/>	<input type="radio"/>	<input type="radio"/>	<input type="radio"/>	<input type="radio"/>
7. Üniversitemizdeki akademik kadro sayısı.	<input type="radio"/>	<input type="radio"/>	<input type="radio"/>	<input type="radio"/>	<input type="radio"/>
8. Üniversitemizdeki okutman kadro sayısı.	<input type="radio"/>	<input type="radio"/>	<input type="radio"/>	<input type="radio"/>	<input type="radio"/>
9. Üniversitemizdeki çalışan akademik personelin unvanları ile kadrolarının uyumlu olması.	<input type="radio"/>	<input type="radio"/>	<input type="radio"/>	<input type="radio"/>	<input type="radio"/>
10. İTÜ Üniversitemizdeki öğretim elemanları arasındaki işbirliği.	<input type="radio"/>	<input type="radio"/>	<input type="radio"/>	<input type="radio"/>	<input type="radio"/>
11. Üniversitemizdeki bulunan tüm öğretim elemanları arasındaki işbirliği.	<input type="radio"/>	<input type="radio"/>	<input type="radio"/>	<input type="radio"/>	<input type="radio"/>
12. Üniversitemizdeki öğretim elemanı-öğrenci iletişimi.	<input type="radio"/>	<input type="radio"/>	<input type="radio"/>	<input type="radio"/>	<input type="radio"/>
13. Üniversitemizdeki öğrenci işleri hizmetleri.	<input type="radio"/>	<input type="radio"/>	<input type="radio"/>	<input type="radio"/>	<input type="radio"/>
14. Üniversitemizdeki araştırma ve yayın yapmaya yeterli zaman ayırabilme olanağının bulunması.	<input type="radio"/>	<input type="radio"/>	<input type="radio"/>	<input type="radio"/>	<input type="radio"/>
15.Yapılan araştırmaların yayımlanması.	<input type="radio"/>	<input type="radio"/>	<input type="radio"/>	<input type="radio"/>	<input type="radio"/>
16. Yurtiçi bilimsel toplantı ve kongrelere katılım için parasal destek sağlanması.	<input type="radio"/>	<input type="radio"/>	<input type="radio"/>	<input type="radio"/>	<input type="radio"/>
17. Araştırma ekiplerinin oluşturulması, destek insan gücü (teknisyen, sekretery vb) sağlanmasında kolaylıklar.	<input type="radio"/>	<input type="radio"/>	<input type="radio"/>	<input type="radio"/>	<input type="radio"/>
18. Üniversitemizde dış kaynaklı projelerin uygulanmasındaki kolaylıklar/destekler.	<input type="radio"/>	<input type="radio"/>	<input type="radio"/>	<input type="radio"/>	<input type="radio"/>
19. İş arkadaşlarının birbirleriyle yardımlaşması.	<input type="radio"/>	<input type="radio"/>	<input type="radio"/>	<input type="radio"/>	<input type="radio"/>
20. Deneyimlilerin, yeni personele her konuda yardımcı olup, bildiklerini paylaşması.	<input type="radio"/>	<input type="radio"/>	<input type="radio"/>	<input type="radio"/>	<input type="radio"/>
21. Sorun çıktığında birbirini suçlamak yerine çözüm araştırmanın tercih edilmesi.	<input type="radio"/>	<input type="radio"/>	<input type="radio"/>	<input type="radio"/>	<input type="radio"/>
22. İşimle ilgili gerekli eğitimleri alabilme imkânı sunulması.	<input type="radio"/>	<input type="radio"/>	<input type="radio"/>	<input type="radio"/>	<input type="radio"/>
23. İşimi yapabilmek için gerekli olan bilgi donanım ve kaynağa sahip olma.	<input type="radio"/>	<input type="radio"/>	<input type="radio"/>	<input type="radio"/>	<input type="radio"/>
24. Üniversitenin kariyer planlarımı gerçekleştirmemde bana sunduğu olanaklar.	<input type="radio"/>	<input type="radio"/>	<input type="radio"/>	<input type="radio"/>	<input type="radio"/>
25.Fırsat ve imkanların adil ve şeffaf olarak tüm çalışanlara sunulması.	<input type="radio"/>	<input type="radio"/>	<input type="radio"/>	<input type="radio"/>	<input type="radio"/>
26. Başarılarının yöneticiler tarafından takdir edilmesi.	<input type="radio"/>	<input type="radio"/>	<input type="radio"/>	<input type="radio"/>	<input type="radio"/>
27. Yöneticilerime kolaylıkla ulaşabilme.	<input type="radio"/>	<input type="radio"/>	<input type="radio"/>	<input type="radio"/>	<input type="radio"/>
28. Yöneticilerimin önerilerimi dikkate alması.	<input type="radio"/>	<input type="radio"/>	<input type="radio"/>	<input type="radio"/>	<input type="radio"/>
29. Performans değerlendirmemin objektif olarak yapılıyor olması.	<input type="radio"/>	<input type="radio"/>	<input type="radio"/>	<input type="radio"/>	<input type="radio"/>
30. Çalışma ortamının mekânsal açıdan (aynı odadaki personel sayısı vb.) beklentilerimi karşılaması.	<input type="radio"/>	<input type="radio"/>	<input type="radio"/>	<input type="radio"/>	<input type="radio"/>
31. Çalışma ortamının donanım açısından beklentilerimi karşılaması.	<input type="radio"/>	<input type="radio"/>	<input type="radio"/>	<input type="radio"/>	<input type="radio"/>
32. Uygulanan izin politikasından memnuniyet durumu.	<input type="radio"/>	<input type="radio"/>	<input type="radio"/>	<input type="radio"/>	<input type="radio"/>
33. Üniversitenin sağladığı iletişim imkânları (e-posta, duyurular, panolar vb.)	<input type="radio"/>	<input type="radio"/>	<input type="radio"/>	<input type="radio"/>	<input type="radio"/>
34. Üniversitenin etik ve toplumsal değerlere bağlılık politikası.	<input type="radio"/>	<input type="radio"/>	<input type="radio"/>	<input type="radio"/>	<input type="radio"/>
35 Ulaşım hizmetlerinden memnuniyet.	<input type="radio"/>	<input type="radio"/>	<input type="radio"/>	<input type="radio"/>	<input type="radio"/>
36 Yemekhane hizmetlerinden memnuniyet.	<input type="radio"/>	<input type="radio"/>	<input type="radio"/>	<input type="radio"/>	<input type="radio"/>
37. Kurumda verilen sağlık hizmetlerinden memnuniyet.	<input type="radio"/>	<input type="radio"/>	<input type="radio"/>	<input type="radio"/>	<input type="radio"/>
38. Kendimi kurumun bir parçası olarak görüyorum.	<input type="radio"/>	<input type="radio"/>	<input type="radio"/>	<input type="radio"/>	<input type="radio"/>
39. Tekrar işe girecek olsam yine bu kurumunu seçerdim.	<input type="radio"/>	<input type="radio"/>	<input type="radio"/>	<input type="radio"/>	<input type="radio"/>
40. Bu kurumda çalışmayı başkalarına da tavsiye ederim.	<input type="radio"/>	<input type="radio"/>	<input type="radio"/>	<input type="radio"/>	<input type="radio"/>

HAZIRLAYAN - KONTROL EDEN	ONAYLAYAN
Doç. Dr. Serdar KUM Kalite Koordinatörü	Prof. Dr. Ercan KAHYA Rektör

 ITU KUZEY KIBRIS	İTÜ KKTC EĞİTİM-ARAŞTIRMA YERLEŞKELERİ KALİTE EL KİTABI EKLER				
	Doküman No:	Yayın Tarihi:	Revizyon No:	Revizyon Tarihi:	Sayfa No:
ITU-KKTC.KEK	01.01.2013	00	-	96	

İTÜ-KKTC.PR.12.F.07: İDARİ PERSONELİN MEMNUNİYETİNİ ÖLÇME ANKETİ FORMU

Bu anket, İTÜ-KKTC Eğitim-Araştırma Yerleşkelerinde çalışan idari personelin memnuniyet düzeyini ortaya koymayı amaçlamaktadır. Hazırlanan sorulara vermiş olduğunuz tutarlı cevaplar doğrultusunda yapılan detaylı analizler neticesinde sonraki dönemlere ait iyileştirme planlamaları ile sürekli gelişim sağlanacaktır. Çalışma için ayıracağınız zaman ve Kalite Yönetim Sistemimize sağlayacağınız değerli katkılardan dolayı teşekkürlerimiz sunarız.

İTÜ-KKTC Eğitim Araştırma Yerleşkeleri
Kalite Koordinatörlüğü © 2013

HAZIRLAYAN - KONTROL EDEN	ONAYLAYAN
Doç. Dr. Serdar KUM Kalite Koordinatörü	Prof. Dr. Ercan KAHYA Rektör

Doküman No:	Yayın Tarihi:	Revizyon No:	Revizyon Tarihi:	Sayfa No:
ITU-KKTC.KEK	01.01.2013	00	-	97

Adı/Soyadı :

Görev Yaptığı Birim /Bölüm : Deniz Ulaş. İşl. Müh. Gemi Makineleri İşletme Müh. Gemi İnşaatı ve Gemi Mk. Müh.

Hizmet Yılı : 1-5 Yıl 6-10 Yıl 11-15 Yıl 16-20 Yıl 21-25 Yıl 26 Yıl ve üstü

Değerlendirme Ölçeği	(1) Çok Zayıf	(2) Zayıf	(3) Yeterli	(4) İyi	(5) Çok İyi	1	2	3	4	5
1. İş yapmak için gerekli araç, ekipman ve materyal yeterliliği.						<input type="radio"/>	<input type="radio"/>	<input type="radio"/>	<input type="radio"/>	<input type="radio"/>
2. Çalışma ortamının fiziksel (ısı, ışık, bina tasarımı...) şartlarının uygunluğu.						<input type="radio"/>	<input type="radio"/>	<input type="radio"/>	<input type="radio"/>	<input type="radio"/>
3. Çalışma ortamının teknik (bilgisayar, yazıcı, büro malzemesi) şartlarının yeterliliği.						<input type="radio"/>	<input type="radio"/>	<input type="radio"/>	<input type="radio"/>	<input type="radio"/>
4. Okul öncesi çocuk bakım evinin (anaokulunun) olması.						<input type="radio"/>	<input type="radio"/>	<input type="radio"/>	<input type="radio"/>	<input type="radio"/>
5. İTÜ-KKTC Eğitim Araştırma Yerleşkelerinde sunulan sağlık hizmetleri yeterliliği.						<input type="radio"/>	<input type="radio"/>	<input type="radio"/>	<input type="radio"/>	<input type="radio"/>
6. İTÜ-KKTC Eğitim Araştırma Yerleşkelerinde sunulan yemek ve kafeterya hizmetleri yeterliliği.						<input type="radio"/>	<input type="radio"/>	<input type="radio"/>	<input type="radio"/>	<input type="radio"/>
7. İTÜ-KKTC tarafından sunulan dinlenme ve spor tesisleri ile kültür ve sanat hizmetleri yeterliliği.						<input type="radio"/>	<input type="radio"/>	<input type="radio"/>	<input type="radio"/>	<input type="radio"/>
8. İş ve görev tanımları açıktır.						<input type="radio"/>	<input type="radio"/>	<input type="radio"/>	<input type="radio"/>	<input type="radio"/>
9. Biriminizdeki idari kadro sayısı yeterliliği.						<input type="radio"/>	<input type="radio"/>	<input type="radio"/>	<input type="radio"/>	<input type="radio"/>
10. İdari personelin unvanları ile kadroları uyum düzeyi yeterliliği.						<input type="radio"/>	<input type="radio"/>	<input type="radio"/>	<input type="radio"/>	<input type="radio"/>
11. Yetki ve sorumlulukların dengeli dağıtılması.						<input type="radio"/>	<input type="radio"/>	<input type="radio"/>	<input type="radio"/>	<input type="radio"/>
12. Terfilerde mesleki yeterliliğe önem verilmesi.						<input type="radio"/>	<input type="radio"/>	<input type="radio"/>	<input type="radio"/>	<input type="radio"/>
13. İdari personele kendini geliştirme/hizmet içi eğitim olanakları sunulma yeterliliği.						<input type="radio"/>	<input type="radio"/>	<input type="radio"/>	<input type="radio"/>	<input type="radio"/>
14. Çalıştığım birimde ihtiyaç duyduğum bilgiye kolayca ve zamanında ulaşılma yeterliliği.						<input type="radio"/>	<input type="radio"/>	<input type="radio"/>	<input type="radio"/>	<input type="radio"/>
15. Birimde planlama yapılırken ve kararlar alınırken herkesin katılımını sağlama düzeyi.						<input type="radio"/>	<input type="radio"/>	<input type="radio"/>	<input type="radio"/>	<input type="radio"/>
16. Yaptığım işler takdir edilir.						<input type="radio"/>	<input type="radio"/>	<input type="radio"/>	<input type="radio"/>	<input type="radio"/>
17. Üniversite yönetiminin çalışma alanlarımızla ilgili konularda bilgilendirme yapma düzeyi.						<input type="radio"/>	<input type="radio"/>	<input type="radio"/>	<input type="radio"/>	<input type="radio"/>
18. Çalışanlar arasında "Biz bir aileyiz," duygusu egemendir.						<input type="radio"/>	<input type="radio"/>	<input type="radio"/>	<input type="radio"/>	<input type="radio"/>
19. Birimde çalışan personelin yeniliklere ve değişime açık olma yeterliliği.						<input type="radio"/>	<input type="radio"/>	<input type="radio"/>	<input type="radio"/>	<input type="radio"/>
20. Birimde personel arasında işbirliği gelişmiştir.						<input type="radio"/>	<input type="radio"/>	<input type="radio"/>	<input type="radio"/>	<input type="radio"/>
21. Birim amiri çalışanlara eşit ve objektif davranmaktadır.						<input type="radio"/>	<input type="radio"/>	<input type="radio"/>	<input type="radio"/>	<input type="radio"/>
22. Özlük hakları ile ilgili gelişmeler zamanında iletilmektedir.						<input type="radio"/>	<input type="radio"/>	<input type="radio"/>	<input type="radio"/>	<input type="radio"/>
23. Yöneticilerim özel sorunlarımla (kişisel sıkıntılar, ekonomik durum, ailevi veya birim içi sorunlar gibi...) ilgilenmektedir.						<input type="radio"/>	<input type="radio"/>	<input type="radio"/>	<input type="radio"/>	<input type="radio"/>
24. Birimimizde personelin memnuniyetini arttırmak için başarıyı ve performansı ödüllendirici mekanizmalar vardır.						<input type="radio"/>	<input type="radio"/>	<input type="radio"/>	<input type="radio"/>	<input type="radio"/>
25. Şu anda bulunduğum pozisyonda kendimi geliştirebilme yeterliliği.						<input type="radio"/>	<input type="radio"/>	<input type="radio"/>	<input type="radio"/>	<input type="radio"/>
26. İdari personel amir(ler)jyle iyi ilişkiler kurmaktadır.						<input type="radio"/>	<input type="radio"/>	<input type="radio"/>	<input type="radio"/>	<input type="radio"/>
27. Birimde düşüncelerime değer verilir.						<input type="radio"/>	<input type="radio"/>	<input type="radio"/>	<input type="radio"/>	<input type="radio"/>
28. Birimde işin yapılmasına ilişkin düşüncelerimizi rahat ve serbest bir şekilde ifade edebilme yeterliliği.						<input type="radio"/>	<input type="radio"/>	<input type="radio"/>	<input type="radio"/>	<input type="radio"/>
29. Birliği sağlamak amacı ile düzenlenen planlı faaliyetler bulunmaktadır. (Örneğin kutlamalar, yemekler.)						<input type="radio"/>	<input type="radio"/>	<input type="radio"/>	<input type="radio"/>	<input type="radio"/>
30. Kendimi üniversitenin bir parçası olarak görüyorum.						<input type="radio"/>	<input type="radio"/>	<input type="radio"/>	<input type="radio"/>	<input type="radio"/>

**İTÜ-KKTC.PR.14.F.01: İTÜ-KKTC EĞİTİM-ARAŞTIRMA YERLEŞKELERİ
DENİZCİLİK PROGRAMLARI ÖN KAYIT-MÜLAKAT FORMU**

HAZIRLAYAN - KONTROL EDEN	ONAYLAYAN
Doç. Dr. Serdar KUM Kalite Koordinatörü	Prof. Dr. Ercan KAHYA Rektör

Doküman No:	Yayın Tarihi:	Revizyon No:	Revizyon Tarihi:	Sayfa No:
ITU-KKTC.KEK	01.01.2013	00	-	98

**İTÜ-KKTC EĞİTİM-ARAŞTIRMA YERLEŞKELERİ
DENİZCİLİK PROGRAMLARI ÖN KAYIT-MÜLAKAT FORMU**

Adı:	T.C Kimlik No:
Soyadı:	Nüfusa Kayıtlı Olduğu İl:
Baba Adı:	
Anne Adı:	İlçe:
Doğum Yeri:	Uyruğu:
Doğum Tarihi:	Cinsiyeti:
Öğrenci No:	Kan Grubu:
Kardeş Sayısı	Okuyan Kardeş Sayısı:
Sağlık Raporu Tarihi:	Boy: Kilo:
Kayıt Olunacak Program:	

Ailenizin İkametgah Adresi:	
İlçe:	
İl:	Posta Kodu:
Babanızın yaptığı işi ve iş adresini açık olarak yazınız:	
Tel (Ev):	Tel (İş):
Tel (Cep):	E-mail:
Annenizin yaptığı işi ve iş adresini açık olarak yazınız:	
Tel (Ev):	Tel (İş):
Tel (Cep):	E-mail:
Aileniz dışında size rahat ulaşabileceğimiz diğer bir kişi:	
Tel (Ev):	Tel (İş):
Tel (Cep):	E-mail:
Okuyan Kardeşlerin Okul Bilgileri:	

HAZIRLAYAN - KONTROL EDEN	ONAYLAYAN
Doç. Dr. Serdar KUM Kalite Koordinatörü	Prof. Dr. Ercan KAHYA Rektör

1. Yaptığınız Spor:			
2. Hobileriniz:			
3. Ailenizin ortalama aylık geliri:			
4. Ailenizde denizcilikle uğraşan var mı?			
Hayır		Evet (ise neyiniz olur)	
5. Bu mesleği seçmenizde kim rol oynadı?			
A- Ailem		B- Arkadaşım	
C- Rehber öğretmenim		D- Denizci bir tanıdığım	
E- Kendim seçtim		F- Diğer (yazınız):	
6. Bu programı tercih sıranız:			
7. Üniversite Puanınız (MF-4):			
8. Üniversite Başarı Sıranız:			
9. Bildiğiniz Yabancı Dil:			
10. Başvurduğunuz Kredi ve Burslar:			
<input type="checkbox"/> KYK Bursu <input type="checkbox"/> Öğrenim Kredisi <input type="checkbox"/> Katkı (Harç) Kredisi			
Ölçme Konusu	Uygun	Uygun Değil	Açıklama
Yürüyüş			
Genel Görünüş			
Ağız Dış Sağlığı			
Anormal Zayıflık			
Şişmanlık			
Gözlük Kullanma			
Artikülasyon			
Sosyal Durum			
Kendine Güveni			
Görgü ve Terbiyesi			
Denizcilik Sevgisi			
Soğukkanlılık ve Heyecan Durumu			
Dürüstlük ve Sorumluluk Duygusu			
Mülakat Değerlendirme Nihai Sonucu			
Uygun Değil ise gerekçesi:			

ÜYE

ÜYE

ÜYE

Mülakat Komisyonu Başkanı

İTÜ-KKTC.PR.15.F.01: İTÜ-KKTC LİSANS PROGRAMLARI DERS TANITIM FORMU

HAZIRLAYAN - KONTROL EDEN	ONAYLAYAN
Doç. Dr. Serdar KUM Kalite Koordinatörü	Prof. Dr. Ercan KAHYA Rektör

Doküman No:	Yayın Tarihi:	Revizyon No:	Revizyon Tarihi:	Sayfa No:
ITU-KKTC.KEK	01.01.2013	00	-	100

Programın Adı:

Dersin Adı	Kodu	Ders Tipi	Yarıyıl	Kredisi	Ders (saat/hafta)	Uygulama (saat/hafta)	Laboratuvar (saat/hafta)
Dersin Verildiği Bölüm							
Dersi Veren ve Görüşme Saatleri							
Dersin Yardımcısı ve Görüşme Saatleri							
Dersin Dili							
Zorunlu/Seçmeli							
Derslik ve Dersin Saati							
İçeriği							
Dersin Amaçları							
İçerdiği Konular ve İşleniş Tarihleri							
Önkoşul Dersleri							
Ders Kitabı							
Yararlanılacak Diğer Kaynaklar							
Laboratuvar Deneyleri							
Bilgisayar Kullanımı							
Diğer							
Ders Değerlendirme Yöntemi				Sayısı		Oranı (%)	
	Ara Sınavları						
	Kısa Sınav						
	Ev Ödevleri						
	Projeler						
	Dönem Projeleri						
	Laboratuvar						
	Diğer						
Yarıyıl Sonu Sınavı							

Hazırlayan

Öğretim Elemanı (Ad, Soyad):

İTÜ-KKTC.PR.19.F.01: İTÜ-KKTC YAŞAM BOYU EĞİTİM MERKEZİ (YBEM)
KURSİYER KAYIT FORMU

HAZIRLAYAN - KONTROL EDEN	ONAYLAYAN
Doç. Dr. Serdar KUM Kalite Koordinatörü	Prof. Dr. Ercan KAHYA Rektör

ITU

KUZEY KIBRIS

**İTÜ KKTC EĞİTİM-ARAŞTIRMA YERLEŞKELERİ
KALİTE EL KİTABI EKLER**

Doküman No:	Yayın Tarihi:	Revizyon No:	Revizyon Tarihi:	Sayfa No:
ITU-KKTC.KEK	01.01.2013	00	-	101

İTÜ-KKTC YAŞAM BOYU EĞİTİM MERKEZİ KURSIYER KAYIT FORMU

KATILACIĞI KURS			
*ADI		BABA ADI	
*SOYADI		*DOĞUM YERİ	
*T.C. KİMLİK NO		*DOĞUM TARİHİ	
TELEFON NO		*GEMİADAMI SİCİL NO	
YAKIN TELEFON NO		ÖĞRENİM DURUMU	
E-MAİL ADRESİ			
ÇALIŞTIĞI ŞİRKET			
YUKARIDAKİ BİLGİLERİN DOĞRU OLDUĞUNU BEYAN EDER, SERTİFİKALARIMIN BU BİLGİLER İŞİĞİNDE HAZIRLANMASINI RİCA EDERİM.			
TARİH:...../...../20			
ADI - SOYADI:			
İMZA			
ÖNEMLİ NOTLAR:			
KURS BAŞVURU BELGENİZİ KONTROL EDİNİZ.			
	FOTOĞRAF (HER BİR KURS İÇİN 2 ADET)		
	LİMAN CÜZDANI BİLGİLERİ VEYA FOTOKOPİSİ		
	BANKA DEKONTU		
1.) BU KAYIT FORMUNA DOLDURACAĞINIZ BİLGİLER LİMAN CÜZDANINIZA GÖRE DOLDURULMALIDIR.			
SERTİFİKANIZ FORMDA BELİRTİĞİNİZ BİLGİLER DOĞRULTUSUNDA DÜZENLENECEKTİR.			
2.) FORMDA YER ALAN EKSİK YADA YANLIŞ BİLGİLERDEN KAYNAKLANAN SORUNLARDA İTÜ-KKTC YAŞAM BOYU EĞİTİM MERKEZİ SORUMLU DEĞİLDİR. YENİ SERTİFİKA DÜZENLENMESİ HALİNDE SERTİFİKA BASIM ÜCRETİ KARŞILIĞINDA YENİDEN DÜZENLENİR.			
İTÜ-KKTC – YBEM			

HAZIRLAYAN - KONTROL EDENDoç. Dr. Serdar KUM
Kalite Koordinatörü**ONAYLAYAN**Prof. Dr. Ercan KAHYA
Rektör

Doküman No:	Yayın Tarihi:	Revizyon No:	Revizyon Tarihi:	Sayfa No:
ITU-KKTC.KEK	01.01.2013	00	-	102

**İTÜ-KKTC.PR.19.F.02: İTÜ-KKTC YAŞAM BOYU EĞİTİM MERKEZİ (YBEM)
KURS DEVAM FORMU**

İTÜ-KKTC YAŞAM BOYU EĞİTİM MERKEZİ KURS DEVAM FORMU			
KURSUN ADI :			
KURSUN KODU:			
KURSUN TARİHİ :			
No	ADI SOYADI	.../.../ 2013 SABAH	.../.../2013 ÖĞLE
1			
2			
3			
4			
5			
6			
7			
8			
9			
10			
11			
ÖĞRETİM ELEMANI:	ADI VE SOYADI	İMZA	
ÖĞR. ELEMANI:			
ÖĞR. ELEMANI:			

HAZIRLAYAN - KONTROL EDEN	ONAYLAYAN
Doç. Dr. Serdar KUM Kalite Koordinatörü	Prof. Dr. Ercan KAHYA Rektör

 ITU KUZEY KIBRIS	İTÜ KKTC EĞİTİM-ARAŞTIRMA YERLEŞKELERİ KALİTE EL KİTABI EKLER				
	Doküman No:	Yayın Tarihi:	Revizyon No:	Revizyon Tarihi:	Sayfa No:
ITU-KKTC.KEK	01.01.2013	00	-	103	



İTÜ-KKTC EĞİTİM-ARAŞTIRMA YERLEŞKELERİ
ETKİNLİK TALEBİ

... / ... / 2013

SAĞLIK, KÜLTÜR VE SPOR MÜDÜRLÜĞÜ'NE

..... Kulübü olarak / / tarihleri arasında
üniversitemizde konulu
söyleşi/konferans/panel/seminer etkinlik organize etmek istiyoruz. Düzenleyeceğimiz
..... etkinliğinin detayları aşağıdaki Etkinlik
Talep Formunda bilgilerinize sunulmuştur.

Etkinliğin izni için gereğini bilgilerinize saygılarımızla arz ederiz.

Kulüp Başkanı

Kulüp Danışman Öğretim Elemanı

HAZIRLAYAN - KONTROL EDEN	ONAYLAYAN
Doç. Dr. Serdar KUM Kalite Koordinatörü	Prof. Dr. Ercan KAHYA Rektör

 ITU KUZUY KIBRIS	İTÜ KKTC EĞİTİM-ARAŞTIRMA YERLEŞKELERİ KALİTE EL KİTABI EKLER				
	Doküman No:	Yayın Tarihi:	Revizyon No:	Revizyon Tarihi:	Sayfa No:
	ITU-KKTC.KEK	01.01.2013	00	-	104

 ITU KUZUY KIBRIS	İTÜ-KKTC EĞİTİM ARAŞTIRMA YERLEŞKELERİ ÖĞRENCİ KULÜPLERİ ETKİNLİK TALEP FORMU				
	Başvuru Yapan Kulüp		Başvuru Tarihi:/...../.....	Katılacak Muhtemel Öğrenci Sayısı:	
Etkinlik Konusu	<input type="checkbox"/> Konferans	<input type="checkbox"/> Panel	<input type="checkbox"/> Söyleşi	<input type="checkbox"/> Konser	
	<input type="checkbox"/> Gezi	<input type="checkbox"/> Sportif Faaliyet	<input type="checkbox"/> Kültürel	<input type="checkbox"/> Stand	
Diğer:					
Etkinlikle İlgili Özet Bilgi					
Etkinliğe Dışardan Çağrılan / Davet Edilecek Kişinin	ADI-SOYADI:	UNVANI:	MESLEĞİ:	KURUMU:	
Etkinlik Tarihi/Saati	Başlama:/...../.....		Bitiş:/...../.....		Toplam Gün:
Etkinlik Yeri (Açık Adres)					
Etkinlik İçin İstenen Talepler	Konferans Salonu/ Spor Salonu/ Ses Düzeni/ Teknik Donanım/ Reklam (afiş,broşür, vb.) Masa, sandalye vb. diğer Teknik detaylar:				
Başvuru Yapan Kulüp Başkanının Adı-Soyadı: İmza: Tel.: Mail:			Başvuru Yapan Kulüp Danışman Öğretim Elemanının Adı-Soyadı: İmza: Tel.: Mail:		
Ekler	* Etkinlik programı Not: Etkinlik Talep Formu, etkinlikten en az 15 gün önce Sağlık, Kültür ve Spor Müdürlüğü'ne teslim edilmesi gerekmektedir.				

HAZIRLAYAN - KONTROL EDEN	ONAYLAYAN
Doç. Dr. Serdar KUM Kalite Koordinatörü	Prof. Dr. Ercan KAHYA Rektör

 ITU KUZEY KIBRIS	İTÜ KKTC EĞİTİM-ARAŞTIRMA YERLEŞKELERİ KALİTE EL KİTABI EKLER				
	Doküman No:	Yayın Tarihi:	Revizyon No:	Revizyon Tarihi:	Sayfa No:
	ITU-KKTC.KEK	01.01.2013	00	-	105



Tarih:

...../...../.....

İTÜ-KKTC EĞİTİM-ARAŞTIRMA YERLEŞKELERİ
SAĞLIK, KÜLTÜR VE SPOR MÜDÜRLÜĞÜ'NE

Üniversitemiz öğretim elemanı danışmanlığında, aşağıda adı, soyadı, öğrenci numaraları ve iletişim bilgileri bulunan İTÜ-KKTC Öğrencileri olarak **Kulübü**'nü kurmak istiyoruz, gereğinin yapılmasını saygılarımızla arz ederiz.

Kurucu Öğrenciler

	Adı ve soyadı	Öğrenci No	E-Posta	Cep Tel	İmza
1					
2					
3					
4					
5					
6					

Danışman

	Ünvanı	Adı Soyadı	E-Posta	Cep Tel	İmza
1					

GRUP TEMSİLCİSİ

İsim-Soyisim:

İmza:

HAZIRLAYAN - KONTROL EDEN	ONAYLAYAN
Doç. Dr. Serdar KUM Kalite Koordinatörü	Prof. Dr. Ercan KAHYA Rektör

Doküman No:	Yayın Tarihi:	Revizyon No:	Revizyon Tarihi:	Sayfa No:
ITU-KKTC.KEK	01.01.2013	00	-	107

İTÜ-KKTC EĞİTİM-ARAŞTIRMA YERLEŞKELERİ

2012-2013 EĞİTİM-ÖĞRETİM YILI KULÜBÜ YÖNETİM KURULU LİSTESİ

ASİL YÖNETİM KURULU LİSTESİ

Unvan	İsim-Soyisim	Öğrenci No	Tel. No	E-Posta
Başkan				
Başkan Yardımcısı				
Genel Sekreter				
Mali İşler Sorumlusu				
Etkinlik Sorumlusu				

YÖNETİM KURULU YEDEK ÜYELER

Yedek Y.K Üyesi				
Yedek Y.K Üyesi				

Kulüp Başkanı

Kulüp Danışmanı

HAZIRLAYAN - KONTROL EDEN	ONAYLAYAN
Doç. Dr. Serdar KUM Kalite Koordinatörü	Prof. Dr. Ercan KAHYA Rektör

 ITU KUZEY KIBRIS	İTÜ KKTC EĞİTİM-ARAŞTIRMA YERLEŞKELERİ KALİTE EL KİTABI EKLER				
	Doküman No:	Yayın Tarihi:	Revizyon No:	Revizyon Tarihi:	Sayfa No:
ITU-KKTC.KEK	01.01.2013	00	-	108	



...../..... / 20..

İTÜ-KKTC EĞİTİM-ARAŞTIRMA YERLEŞKELERİ
ARAÇ TALEP DİLEKÇESİ

SAĞLIK, KÜLTÜR VE SPOR MÜDÜRLÜĞÜ'NE

..... Kulübü olarak -
..... tarihleri arasında 'nde
gerçekleştirilecek etkinliğe katılmak istiyoruz. Ekte adı, soyadı, öğrenci numarası ve kayıtlı program
ismi yazılı öğrencilerin ulaşımını sağlamak için araca/..... kişilik otobüse ihtiyacımız
bulunmaktadır.

Gereğini bilgilerinize saygılarımızla arz ederiz.

Kulüp Başkanı

Kulüp Danışmanı

Ek: Öğrenci listesi

HAZIRLAYAN - KONTROL EDEN	ONAYLAYAN
Doç. Dr. Serdar KUM Kalite Koordinatörü	Prof. Dr. Ercan KAHYA Rektör

Doküman No:	Yayın Tarihi:	Revizyon No:	Revizyon Tarihi:	Sayfa No:
ITU-KKTC.KEK	01.01.2013	00	-	109

KANTİN-KAFETERYA
GÜNLÜK DENETİM FORMU

Denetlenen

Denetleyen

İsim-Soyisim:

İsim-Soyisim: Simge B. OZANER

İmza:

İmza:

PERSONEL (P)		EVET	HAYIR	BELİRLENEMEDİ
P1.	Personel, yiyeceklerin işlenmesi sırasında saç bonesi kullanıyor.	<input type="radio"/>	<input type="radio"/>	<input type="radio"/>
P2.	Personel, yiyeceklerin işlenmesi sırasında maske kullanıyor.	<input type="radio"/>	<input type="radio"/>	<input type="radio"/>
P3.	Personel, yiyeceklerin işlenmesi sırasında tek kullanımlık (disposable) eldiven kullanıyor.	<input type="radio"/>	<input type="radio"/>	<input type="radio"/>
P4.	Personel, yiyeceklerin işlenmesi sırasında temiz üniforma giyiyor.	<input type="radio"/>	<input type="radio"/>	<input type="radio"/>
P5.	Personel, mücevher, yüzük ve saat kullanmıyor.	<input type="radio"/>	<input type="radio"/>	<input type="radio"/>
P6.	Bayan personel, tırnak cilası veya oje kullanmıyor.	<input type="radio"/>	<input type="radio"/>	<input type="radio"/>
P7.	Ellerinde kesik, yara, bere vb. bulunan personel belirgin renklerde bandaj kullanıyor.	<input type="radio"/>	<input type="radio"/>	<input type="radio"/>
P8.	Personel iş terliği (sabo vb.) kullanıyor ve terlikleri temiz.	<input type="radio"/>	<input type="radio"/>	<input type="radio"/>
P9.	İshal, kusma veya herhangi bir enfeksiyon durumu söz konusu olan personel yiyecekleri kontamine edecek alanların dışında, geri planda çalışıyor.	<input type="radio"/>	<input type="radio"/>	<input type="radio"/>
P10.	Erkek personel sakal ve/veya bıyık bırakmıyor.	<input type="radio"/>	<input type="radio"/>	<input type="radio"/>
P11.	Personelin ellerini yıkayabilmesi için, yiyecek-içecek alanları dışında uygun evyeler mevcut.	<input type="radio"/>	<input type="radio"/>	<input type="radio"/>
P12.	Personel, yiyecek-içecek ile ilgili hiçbir alanda yemek yemiyor ve sakız çiğnemiyor.	<input type="radio"/>	<input type="radio"/>	<input type="radio"/>
P13.	Personel, yiyecek-içecek ile ilgili alanlarda sigara içmiyor.	<input type="radio"/>	<input type="radio"/>	<input type="radio"/>
P14.	Ellerinde bandaj olan personel, her işlem basamağında eldiven kullanılıyor.	<input type="radio"/>	<input type="radio"/>	<input type="radio"/>
P15.	Personel hiçbir şekilde üzerinde / cebinde; kalem, toka vb. taşımıyor.	<input type="radio"/>	<input type="radio"/>	<input type="radio"/>
P16.	Soyunma odaları düzenli, temiz ve ayakkabılar poşet içerisinde.	<input type="radio"/>	<input type="radio"/>	<input type="radio"/>
T1.	TOPLAM			

HAZIRLAYAN - KONTROL EDEN	ONAYLAYAN
Doç. Dr. Serdar KUM Kalite Koordinatörü	Prof. Dr. Ercan KAHYA Rektör

BİNA, ZEMİN ve ÇEVRE (B)		EVET	HAYIR	BELİRLENEMEDİ
B1.	El yıkama alanlarında sabun, tırnak fırçası, kağıt havlu veya kurutma makinası mevcut.	<input type="radio"/>	<input type="radio"/>	<input type="radio"/>
B2.	Binanın içinde ve dışında; çöpler, döküntüler vb. haşere ve kemirgenlere gizlenme olanağı vermeyecek şekilde toplanıyor ve uzaklaştırılıyor.	<input type="radio"/>	<input type="radio"/>	<input type="radio"/>
B3.	Yenmeyen veya dökülen yemekler, mümkün olduğunca hızlı olarak haşere-kemirgen çekmeyecek ve bakteri çoğalmasına izin vermeyecek şekilde temizleniyor.	<input type="radio"/>	<input type="radio"/>	<input type="radio"/>
B4.	Çöp varillerinde biriken çöpler hızlı bir şekilde ağızları bağlandıktan sonra, çöp odalarına taşınıyor.	<input type="radio"/>	<input type="radio"/>	<input type="radio"/>
B5.	Çöp varillerinde poşet bulunuyor, ağzı kapalı ve herhangi bir şekilde sızıntı ve koku mevcut değil.	<input type="radio"/>	<input type="radio"/>	<input type="radio"/>
T2.	TOPLAM			
EKİPMANLAR VE ARAÇ-GEREÇLER (E)				
E1.	Üretimde kullanılan tüm araç-gereç ve ekipmanlar her kullanımdan sonra temizlenip, dezenfekte ediliyor.	<input type="radio"/>	<input type="radio"/>	<input type="radio"/>
E2.	Her ekipmana ait, görünür bir şekilde temizlik-dezenfeksiyon prosedürleri mevcut.	<input type="radio"/>	<input type="radio"/>	<input type="radio"/>
E3.	Ekipmanların üzerinde herhangi bir yiyecek malzemesi veya diğer araç-gereçler bulunmuyor.	<input type="radio"/>	<input type="radio"/>	<input type="radio"/>
E4.	Ekipmanlarda yiyecekleri kontamine edecek herhangi bir sızıntı, yağ ve temizleyicilere ait kalıntılar mevcut değil.	<input type="radio"/>	<input type="radio"/>	<input type="radio"/>
E5.	Ekipmanların üzerinde, etrafında, altında vb. yerlerinde bakteri üremesine neden olabilecek yiyecek kalıntıları mevcut değil.	<input type="radio"/>	<input type="radio"/>	<input type="radio"/>
E6.	Tüm ekipmanlar ve araç-gereçler düzenli bir şekilde bulunuyor.	<input type="radio"/>	<input type="radio"/>	<input type="radio"/>
E7.	Tüm araç-gereçler (bıçak ve doğrama tahtaları dahil) her kullanımdan sonra temizlenip, sanitize ediliyor ve hava akımında kurumaya bırakılıyor.	<input type="radio"/>	<input type="radio"/>	<input type="radio"/>
E8.	Tüm büyük ekipmanların çıkarılabilir parçaları yıkanıp, durulanıp, sanitize edildikten sonra hava ile kurutuluyor.	<input type="radio"/>	<input type="radio"/>	<input type="radio"/>
E9.	Ekipman parçaları yerine takıldıktan sonra sanitize edici solüsyonlar ile yeniden siliniyor ve gerekliyse durulanıyor.	<input type="radio"/>	<input type="radio"/>	<input type="radio"/>
E10.	Tüm üretim alanları kullanım aralarında yıkıyor ve sanitize ediliyor.	<input type="radio"/>	<input type="radio"/>	<input type="radio"/>
T3.	TOPLAM			

HAZIRLAYAN - KONTROL EDEN	ONAYLAYAN
Doç. Dr. Serdar KUM Kalite Koordinatörü	Prof. Dr. Ercan KAHYA Rektör

Doküman No:	Yayın Tarihi:	Revizyon No:	Revizyon Tarihi:	Sayfa No:
ITU-KKTC.KEK	01.01.2013	00	-	111

ÜRÜN VE İŞLEM KONTROLÜ (Ü)		EVET	HAYIR	BELİRLENEMEDİ
Ü1.	Yiyecek malzemelerinin depolandığı alanlarda, kimyasal malzemeler vb. depolanmıyor.	<input type="radio"/>	<input type="radio"/>	<input type="radio"/>
Ü2.	Depo kapıları sürekli kapalı olarak tutuluyor.	<input type="radio"/>	<input type="radio"/>	<input type="radio"/>
T4.	TOPLAM			

GENEL SANİTASYON		EVET	HAYIR	BELİRLENEMEDİ
G1.	Her birimde kullanılan doğrama tahraları ayrı ve diğer birimlerce kullanılmıyor.	<input type="radio"/>	<input type="radio"/>	<input type="radio"/>
G2.	El yıkama istasyonları temiz ve fonksiyonel.	<input type="radio"/>	<input type="radio"/>	<input type="radio"/>
G3.	Tuvaletler bakımlı, temiz, iyi havalandırılmalı ve aydınlık.	<input type="radio"/>	<input type="radio"/>	<input type="radio"/>
G4.	Tüm el yıkama istasyonlarında yeterli miktarda ve sayıda anti-bakteriyel sabun, kağıt havlu mevcut.	<input type="radio"/>	<input type="radio"/>	<input type="radio"/>
T5.	TOPLAM			

HAZIRLAYAN - KONTROL EDEN	ONAYLAYAN
Doç. Dr. Serdar KUM Kalite Koordinatörü	Prof. Dr. Ercan KAHYA Rektör

Doküman No:	Yayın Tarihi:	Revizyon No:	Revizyon Tarihi:	Sayfa No:
ITU-KKTC.KEK	01.01.2013	00	-	112

**KANTİN-KAFETERYA
AYLIK DENETİM FORMU**

Denetlenen

Denetleyen

İsim-Soyisim:

İsim-Soyisim: Simge B. OZANER

İmza:

İmza:

PERSONEL (P)		EVET	HAYIR	BELİRLENMEDİ
P1.	Personel, hijyen konusunda ne yapacaklarını bilecek şekilde iyi eğitilmiş.	<input type="radio"/>	<input type="radio"/>	<input type="radio"/>
P2.	Personel tuvalet sonrası ellerini sanitize ürünlerle, uygun şekilde yıkıyor (en az 30 saniye).	<input type="radio"/>	<input type="radio"/>	<input type="radio"/>
P3.	Personel, kişisel temizliğini (banyo vb.) uygun şekilde yapıyor.	<input type="radio"/>	<input type="radio"/>	<input type="radio"/>
P4.	Personel, hijyen konusunun neden önemli olduğu konusunda bilgilendiriliyor.	<input type="radio"/>	<input type="radio"/>	<input type="radio"/>
P5.	Her personel, eğitimin yeterli olup olmadığı konusunda ön test-son test yardımıyla değerlendiriliyor.	<input type="radio"/>	<input type="radio"/>	<input type="radio"/>
P6.	Personelin, 6 ayda bir portör (gaitada parazit, solucan vb.) ve yılda bir kez akciğer filmleri çektilerle sağlık durumları gözden geçiriliyor.	<input type="radio"/>	<input type="radio"/>	<input type="radio"/>
P7.	Personel, yiyecek-ıçecek alanlarında kullanılan kimyasal deterjan ve dezenfektanlar konusunda eğitilmiş.	<input type="radio"/>	<input type="radio"/>	<input type="radio"/>
P8.	İşletmeye ziyaret amaçlı gelen kişiler, beyaz önlük ve galoş giymek koşuluyla üretim alanlarına giriyor.	<input type="radio"/>	<input type="radio"/>	<input type="radio"/>
P9.	El yıkama istasyonlarında akan su sıcaklığı en az 30 °C olacak şekilde.	<input type="radio"/>	<input type="radio"/>	<input type="radio"/>
T1.	TOPLAM			

HAZIRLAYAN - KONTROL EDEN	ONAYLAYAN
Doç. Dr. Serdar KUM Kalite Koordinatörü	Prof. Dr. Ercan KAHYA Rektör

Doküman No:	Yayın Tarihi:	Revizyon No:	Revizyon Tarihi:	Sayfa No:
ITU-KKTC.KEK	01.01.2013	00	-	113

BİNA, ZEMİN ve ÇEVRE (B)		EVET	HAYIR	BELİRLENEMEDİ
B1.	Üretim alanlarının zemin, duvar, tavan ve pencereleri temiz.	<input type="radio"/>	<input type="radio"/>	<input type="radio"/>
B2.	Üretim alanlarında bulunan pencerelerde sineklik mevcut.	<input type="radio"/>	<input type="radio"/>	<input type="radio"/>
B3.	Personele ait dinlenme odaları belirli aralıklarla temizleniyor.	<input type="radio"/>	<input type="radio"/>	<input type="radio"/>
B4.	Kuruluştta kullanılan su, belediye tarafından kontrolü yapılan şebeke suyu.	<input type="radio"/>	<input type="radio"/>	<input type="radio"/>
B5.	Evye ve zemin giderlerinde herhangi bir tıkanıklık mevcut değil.	<input type="radio"/>	<input type="radio"/>	<input type="radio"/>
T2.	TOPLAM			

EKİPMANLAR VE ARAÇ-GEREÇLER (E)		EVET	HAYIR	BELİRLENEMEDİ
E1.	Ekipmanlar ve araç-gereçlerin yapımında kullanılan malzemeler yiyecek güvenliğini bozmayacak yapıda.	<input type="radio"/>	<input type="radio"/>	<input type="radio"/>
E2.	Araç-gereç ve ekipmanların temizlik ve dezenfeksiyon işlemlerini takip eden bir kontrol elemanı bulunuyor.	<input type="radio"/>	<input type="radio"/>	<input type="radio"/>
E3.	Ekipmanların yüzeyleri dezenfekte edilebilir malzemelerden yapılmış.	<input type="radio"/>	<input type="radio"/>	<input type="radio"/>
E4.	Tüm ekipmanların yiyeceklerle temas eden yüzeyleri kros-kontaminasyonu önleyecek şekilde temiz tutuluyor.	<input type="radio"/>	<input type="radio"/>	<input type="radio"/>
E5.	Tüm temizlik işlemlerinde içilebilir, kontrollü şebeke suyu kullanılıyor.	<input type="radio"/>	<input type="radio"/>	<input type="radio"/>
E6.	Temizlik sırasında kullanılan malzemeler (bez, kova, mop vb.) her alan için ayrılmış durumda (tuvaletler, dinlenme odaları, yiyecek-içecek alanları, yiyecek-içecek alanları dışı vb).	<input type="radio"/>	<input type="radio"/>	<input type="radio"/>
E7.	Ahşap malzeme kullanımı minimum düzeyde.	<input type="radio"/>	<input type="radio"/>	<input type="radio"/>
T3.	TOPLAM			

HAZIRLAYAN - KONTROL EDEN	ONAYLAYAN
Doç. Dr. Serdar KUM Kalite Koordinatörü	Prof. Dr. Ercan KAHYA Rektör

ÜRÜN VE İŞLEM KONTROLÜ (Ü)		EYET	HAYIR	BELİRENEMEDİ
Ü1.	Kuruluşa alınan tüm ürünler, üretim tarihlerine göre ve rotasyonu sağlayacak şekilde depolanıyor.	<input type="radio"/>	<input type="radio"/>	<input type="radio"/>
Ü2.	Kabul sırasında soğuk ürünlerin 4 °C' nin altında olup olmadığı termometre ile kontrol ediliyor.	<input type="radio"/>	<input type="radio"/>	<input type="radio"/>
Ü3.	Kabul sırasında dondurulmuş ürünlerin -18 °C' nin altında olup olmadığı termometre ile kontrol ediliyor.	<input type="radio"/>	<input type="radio"/>	<input type="radio"/>
Ü4.	Depolarda bozulma ve kontaminasyonu arttıracak, stok fazlası ürünler bulunmuyor.	<input type="radio"/>	<input type="radio"/>	<input type="radio"/>
Ü5.	Kuruluşa yiyecek malzemelerini getiren taşıtlar her alım öncesinde temizlik ve sıcaklık yönünden denetleniyor.	<input type="radio"/>	<input type="radio"/>	<input type="radio"/>
Ü6.	Depolarda bulunan saklama kapları; aşınma, tozlanma ve renk değişiklikleri açısından düzenli olarak kontrol ediliyor.,	<input type="radio"/>	<input type="radio"/>	<input type="radio"/>
Ü7.	Hasarlı, böceklenme belirtisi olan veya bozulmuş ürünler derhal depodan uzaklaştırılıyor.	<input type="radio"/>	<input type="radio"/>	<input type="radio"/>
Ü8.	Gelen tüm ürünler fiziksel hasar ve kontaminasyon yönünden değerlendiriliyor ve gerekiyorsa red ediliyor.	<input type="radio"/>	<input type="radio"/>	<input type="radio"/>
Ü9.	Kullanılmayan yiyecek malzemeleri, kontaminasyonu önlemek açısından düzenli olarak kontrol ediliyor ve kullanılabilirliği onaylanıyor.	<input type="radio"/>	<input type="radio"/>	<input type="radio"/>
Ü10.	Depolarda son kullanma tarihi geçmiş ürünler mevcut değil. Mevcut ürünlerin üzerine "kullanılmaz" etiketi yapıştırılmış.	<input type="radio"/>	<input type="radio"/>	<input type="radio"/>
Ü11.	Kabul edilen yiyecek malzemeleri, uygun depolara yerleştirilmek üzere derhal depolama alanlarına taşınıyor.	<input type="radio"/>	<input type="radio"/>	<input type="radio"/>
Ü12.	Depolarda karton kutu, teneke ve tahta kasa gibi malzemelerle depolama yapılmıyor. Teneke ve tahta kasalar kullanılıyorsa naylon poşetler içerisinde muhafaza ediliyor.	<input type="radio"/>	<input type="radio"/>	<input type="radio"/>
Ü13.	Depo sıcaklıkları günde en az iki kez ölçülerek kayıt formlarına işleniyor.	<input type="radio"/>	<input type="radio"/>	<input type="radio"/>
Ü14.	Depolara ait sıcaklıklar standart saklama derecelerine uygun.	<input type="radio"/>	<input type="radio"/>	<input type="radio"/>
Ü15.	Depolarda bulunan ürünler etiketlenmiş (geliş tarihi ve zamanı, son kullanma tarihi vb.).	<input type="radio"/>	<input type="radio"/>	<input type="radio"/>
Ü16.	Depolarda bulunan pişmiş ve/veya hazırlanmış ürünlerin üzerleri kapalı.	<input type="radio"/>	<input type="radio"/>	<input type="radio"/>
Ü17.	Depo kapılarında ürünlerin maksimum depolama sürelerini ve olması gereken depo sıcaklığını gösterir çizelgeler mevcut.	<input type="radio"/>	<input type="radio"/>	<input type="radio"/>
Ü18.	Depolarda bulunan lambalar, koruyucu kafeslerin arkasında bulunuyor.	<input type="radio"/>	<input type="radio"/>	<input type="radio"/>
Ü19.	Depoda bombaj yapmış ve/veya sızıntı yapmış ve/veya kutusu paslanmış konserve ürün bulunmuyor.	<input type="radio"/>	<input type="radio"/>	<input type="radio"/>
Ü20.	Depolarda kuru malzemelerin (kuru fasulye, şeker, un, pirinç, nohut gibi) bulunduğu konteynerlere (saklama kutuları) poşet geçirilmiş vaziyette.	<input type="radio"/>	<input type="radio"/>	<input type="radio"/>
Ü21.	İşletmede devamlı sıcak su bulunuyor.	<input type="radio"/>	<input type="radio"/>	<input type="radio"/>

HAZIRLAYAN - KONTROL EDEN	ONAYLAYAN
Doç. Dr. Serdar KUM Kalite Koordinatörü	Prof. Dr. Ercan KAHYA Rektör

Doküman No:	Yayın Tarihi:	Revizyon No:	Revizyon Tarihi:	Sayfa No:
ITU-KKTC.KEK	01.01.2013	00	-	115

Ü22.	Hazırlık aşamasında, potansiyel tehlikeli besinler en fazla 30 dakika oda sıcaklığında bekliyor.	<input type="radio"/>	<input type="radio"/>	<input type="radio"/>
Ü23.	Sıcak servis edilecek yemekler servis için beklerken 63 °C üzerinde bekletiliyor ve bu bekleme en fazla 3 saat oluyor.	<input type="radio"/>	<input type="radio"/>	<input type="radio"/>
Ü24.	Soğuk servis edilecek yemekler servis için beklerken soğuk depoda muhafaza ediliyor.	<input type="radio"/>	<input type="radio"/>	<input type="radio"/>
Ü25.	Yeniden ısıtma işlemine tabi tutulan yemeklerin iç sıcaklığı 15 saniye süreyle 74 °C olacak şekilde yapılıyor ve termometre ile ölçülüyor.	<input type="radio"/>	<input type="radio"/>	<input type="radio"/>
Ü26.	Servis süresince sıcak servis edilecek yemeklerin sıcaklığının 63 °C' nin üzerinde olduğu termometre yardımıyla kontrol ediliyor.	<input type="radio"/>	<input type="radio"/>	<input type="radio"/>
Ü27.	Servis süresince soğuk servis edilecek yemeklerin sıcaklığının 4 °C' nin altında olduğu termometre yardımıyla kontrol ediliyor..	<input type="radio"/>	<input type="radio"/>	<input type="radio"/>
Ü28.	Benmari su sıcaklığının en az 85 °C olduğu termometre ile ölçülüyor.	<input type="radio"/>	<input type="radio"/>	<input type="radio"/>
Ü29.	Servis sırasında personel maske kullanıyor.	<input type="radio"/>	<input type="radio"/>	<input type="radio"/>
Ü30.	Tüm depolarda ilk giren mal ilk çıkar stok rotasyonu uygulanıyor.	<input type="radio"/>	<input type="radio"/>	<input type="radio"/>
T4.	TOPLAM			

GENEL SANİTASYON (G)		EVET	HAYIR	BELİRLENEMEDİ
G1.	İşlem basamaklarında, personel çalışmalarında, araç-gereç ve ekipman kullanımlarında, işlenmiş ürünlerin çiğ ürünler ile kontaminasyonuna izin verilmiyor.	<input type="radio"/>	<input type="radio"/>	<input type="radio"/>
G2.	Mutfaktaki tüm alanlar, kros-kontaminasyona izin vermeyecek şekilde trafiği sağlanmış durumda.	<input type="radio"/>	<input type="radio"/>	<input type="radio"/>
G3.	Çiğ bir ürün (etler, sebze-meyve vb.), kesinlikle pişirme alanları dışında hazırlık aşamasından geçiyor.	<input type="radio"/>	<input type="radio"/>	<input type="radio"/>
G4.	Çiğ ürünler kullanılmadan önce; hasar, bozulma, böceklenme, kemirgen varlığı ve sıcaklık vb. yönünden incelemeden geçiriliyor.	<input type="radio"/>	<input type="radio"/>	<input type="radio"/>
G5.	Tüm ürünler uygun şekilde etiketleniyor (kuruma geliş tarihi, saati, son kullanma tarihi vb.).	<input type="radio"/>	<input type="radio"/>	<input type="radio"/>
G6.	Ürünlerde görsel, detektör vb. yollarla yabancı cisim varlığı denetleniyor.	<input type="radio"/>	<input type="radio"/>	<input type="radio"/>
G7.	Kullanılan sanitizasyonların konsantrasyonları test kitleri ile kontrol ediliyor.	<input type="radio"/>	<input type="radio"/>	<input type="radio"/>
G8.	Dinlenme molaları sonrası, kıyafet değişimi sonrası, işlemlere başlamadan önce, tuvalet sonrası vb. durumlarda personel uygun şekilde ellerini yıkıyor.	<input type="radio"/>	<input type="radio"/>	<input type="radio"/>
G9.	Tuvalet duvar ve tabanı kolay temizlenebilir, su geçirmez fayans-kalebodur ile kaplı.	<input type="radio"/>	<input type="radio"/>	<input type="radio"/>

HAZIRLAYAN - KONTROL EDEN	ONAYLAYAN
Doç. Dr. Serdar KUM Kalite Koordinatörü	Prof. Dr. Ercan KAHYA Rektör

Doküman No:	Yayın Tarihi:	Revizyon No:	Revizyon Tarihi:	Sayfa No:
ITU-KKTC.KEK	01.01.2013	00	-	116

G10.	Tüm el yıkama istasyonlarında en az 30 °C sıcaklığında su mevcut.	<input type="radio"/>	<input type="radio"/>	<input type="radio"/>
	Depo alanlarında sebze-meyvelerin yerleştirilmesi için plastik sandıklar mevcut ve bu sandıklar düzenli olarak temizlenip, sanitize ediliyor.	<input type="radio"/>	<input type="radio"/>	<input type="radio"/>
G11.	Tüm termometre, pH ölçer vb. ölçüm aletleri fonksiyonel olarak kullanılıyor.	<input type="radio"/>	<input type="radio"/>	<input type="radio"/>
G12.	Tüm termometre ve pH ölçüm aletleri her kullanım öncesi ve sonrasında sanitize ediliyor.	<input type="radio"/>	<input type="radio"/>	<input type="radio"/>
G13.	Et bölümünde kullanılan bıçaklar her kullanım sonrası dezenfekte ediliyor.	<input type="radio"/>	<input type="radio"/>	<input type="radio"/>
T5.	TOPLAM			

HAZIRLAYAN - KONTROL EDEN	ONAYLAYAN
Doç. Dr. Serdar KUM Kalite Koordinatörü	Prof. Dr. Ercan KAHYA Rektör

Doküman No:	Yayın Tarihi:	Revizyon No:	Revizyon Tarihi:	Sayfa No:
ITU-KKTC.KEK	01.01.2013	00	-	117

Toplantı Günü:
Toplantı Saati:
Katılımcılar:
1-
2-
3-
4-
5-
Konu Başlıkları:
1-
2-
3-
4-
5-
6-
Alınan Kararlar:
1-
2-
3-
4-
5-

HAZIRLAYAN - KONTROL EDEN	ONAYLAYAN
Doç. Dr. Serdar KUM Kalite Koordinatörü	Prof. Dr. Ercan KAHYA Rektör

Doküman No:	Yayın Tarihi:	Revizyon No:	Revizyon Tarihi:	Sayfa No:
ITU-KKTC.KEK	01.01.2013	00	-	118

**İTÜ-KKTC EĞİTİM-ARAŞTIRMA YERLEŞKELERİ
ETKİNLİK TALEP FORMU**

TARİH:

SAYI:

Etkinliği Talep Eden:

Etkinlik Adı:

Etkinliğin Yeri: Kampüs İçi YBEM Diğer

Başlama Tarihi:/...../..... Bitiş Tarihi:/...../.....

Başlama Saati: Bitiş Saati:

Toplam Katılımcı Sayısı:

Özel Not:

ETKİNLİK ORGANİZASYONU

Afiş / Sayısı A4 A3 35x50 50x70

Flyer (El ilanı) / Sayısı Yaka Kartı / Sayısı Katılım Belgesi / Sayısı ...

Davetiye / Sayısı Teşekkür Belgesi

Bez Afiş / Adet / Boyutları/.....

Çiçek Sayısı Sahneye Kürsüye Konuşmacıya

Plaket Sayısı Kime:

Açıklama:

Yazılacak Metin:

Üniversite Tanıtım Seti / Sayısı Açıklama:

Hediye / Sayısı Açıklama:

REZERVASYON

Salon Adı:

Başlama Tarihi: .../.../... Bitiş Tarihi: .../.../... Başlama Saati: Bitiş Saati:

Etkinlik: Toplantı Tören Gösteri Prova
 Kurul Söyleşi Ödül Sinema
 Bölüm Sempozyum Mezuniyet Tiyatro

HAZIRLAYAN - KONTROL EDEN	ONAYLAYAN
Doç. Dr. Serdar KUM Kalite Koordinatörü	Prof. Dr. Ercan KAHYA Rektör

Doküman No:	Yayın Tarihi:	Revizyon No:	Revizyon Tarihi:	Sayfa No:
ITU-KKTC.KEK	01.01.2013	00	-	119

- Panel Konferans Kutlama/Anma Konser
 Tanıtım Diğer Açılış/Kapanış Sergi
 Diğer

Açıklama:

GEREKLİ DONANIM

- Masa Kûrsü Dekor (Açıklayınız).....
 Kaç Kişilik? Bardak / Su
 Bardak / Su Masa Bayrağı
 Masa Örtüsü
 Masa Bayrağı
 Masaüstü İsimlik
 Diğer:

SALON TEKNİK DONANIMI

- Barkovizyon Bilgisayar DVD Oynatıcı Takip Işığı Telsiz Diğer
 Notlar:
 Ses Ekipmanı/Sayısı Masa /Kûrsü Mikrofonu Sahne Mikrofonu
 Mikser El Mikrofonu Ayaklı Mikrofon
 Yaka Mikofonu Diğer
 Müzik Yayını Canlı Müzik DJ Diğer
 Notlar:

İKRAM

- Kişi Sayısı: Kahvaltı Öğle Yemeği Akşam Yemeği Kokteyl
 İçecek Yiyecek Notlar:
 Çay/Kahve Kanepe
 Meşrubat Pasta
 Alkollü İçecek Tatlı/Tuzlu
 Diğer(Notlarda Belirtiniz) Diğer(Notlarda Belirtiniz)
 İkram İçin Kullanılacak Mekan:

HAZIRLAYAN - KONTROL EDEN	ONAYLAYAN
Doç. Dr. Serdar KUM Kalite Koordinatörü	Prof. Dr. Ercan KAHYA Rektör

Doküman No:	Yayın Tarihi:	Revizyon No:	Revizyon Tarihi:	Sayfa No:
ITU-KKTC.KEK	01.01.2013	00	-	120

KONAKLAMA

Kampüs İçi Kampüs Dışı Giriş Tarihi:/...../..... Çıkış Tarihi:/...../.....

Kişi Sayısı: Kişi Sayısı:

Oda Sayısı: Oda Sayısı:

(Misafirhane/Yurt Giriş Konaklanacak Yerin Adı: Formu Doldurulmalıdır)

BELGE VE ARŞİVLEME

Sunum Yok Var Bireysel Bilgi İşlem Destekli

Video Çekimi Yok Var

Çekimi Yapacak Kişi/Birim:

Fotoğraf Çekimi Yok Var

Çekimi Yapacak Kişi/Birim:

ETKİNLİK BÜTÇESİ

<i>Talep Edilen</i>	<i>Birim Fiyatı</i>	<i>Miktar</i>		<i>Toplam Fiyat</i>	
		<i>Talep Edilen</i>	<i>Onaylanan</i>	<i>Talep Edilen</i>	<i>Onaylanan</i>
		Genel Toplam:			

İMZA VE ONAYLAR

Kurumsal İletişim Müdürlüğü Adına

Etkinliği Takip Eden:

İmza:

Kurumsal İletişim Müdürü:

.....

İmza:

HAZIRLAYAN - KONTROL EDEN	ONAYLAYAN
Doç. Dr. Serdar KUM Kalite Koordinatörü	Prof. Dr. Ercan KAHYA Rektör

 ITU KUZAY KIBRIS	İTÜ KKTC EĞİTİM-ARAŞTIRMA YERLEŞKELERİ KALİTE EL KİTABI EKLER				
	Doküman No:	Yayın Tarihi:	Revizyon No:	Revizyon Tarihi:	Sayfa No:
	ITU-KKTC.KEK	01.01.2013	00	-	121

 ITU KUZAY KIBRIS	İTÜ-KKTC EĞİTİM-ARAŞTIRMA YERLEŞKELERİ İDARİ VE MALİ İŞLER MÜDÜRLÜĞÜ YÖNETMELİKLER LİSTESİ	
	<p>➤ 38/2009 İstanbul Teknik Üniversitesi İTÜ-KKTC Eğitim-Araştırma Yerleşkeleri(Kuruluş, Görev, Çalışma ve Denetleme Yasası)</p> <p>➤ İstanbul Teknik Üniversitesi, İTÜ-KKTC Eğitim-Araştırma Yerleşkeleri Satınalma ve İhale Yönetmeliği</p> <p>➤ İTÜ-KKTC Eğitim ve Araştırma Yerleşkeleri Rektörlüğü Demirbaş Yönetmeliği</p> <p>➤ İstanbul Teknik Üniversitesi, İTÜ-KKTC Eğitim-Araştırma Yerleşkeleri Görevlendirme, Yolluk ve Yevmiye Esasları</p> <p>➤ İstanbul Teknik Üniversitesi Kuzey Kıbrıs Türk Cumhuriyeti Eğitim-Araştırma Yerleşkeleri Fon Yönetmeliği</p>	

İDARİ MALİ İŞLER MÜDÜRLÜĞÜ

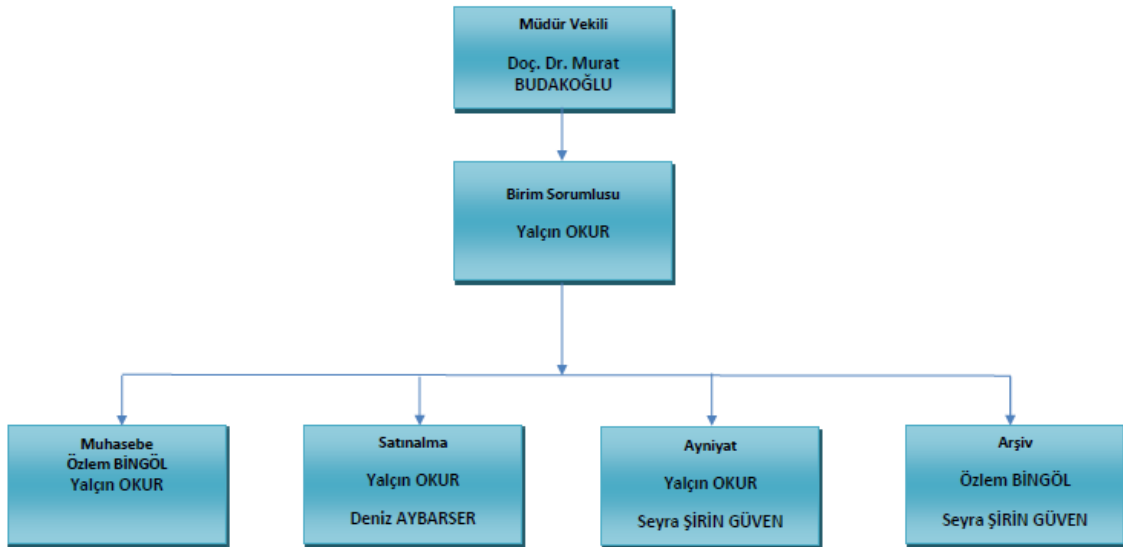

HAZIRLAYAN - KONTROL EDEN	ONAYLAYAN
Doç. Dr. Serdar KUM Kalite Koordinatörü	Prof. Dr. Ercan KAHYA Rektör

Doküman No:	Yayın Tarihi:	Revizyon No:	Revizyon Tarihi:	Sayfa No:
ITU-KKTC.KEK	01.01.2013	00	-	122

**İTÜ-KKTC EĞİTİM-ARAŞTIRMA YERLEŞKELERİ
PİYASA FİYAT ARAŞTIRMASI TUTANAĞI**

PİYASA FİYAT ARAŞTIRMASI TUTANAĞI

İdarenin Adı	İTÜ-KKTC Eğitim Araştırma Yerleşkeleri				
Belge Tarih ve Sayısı					
Yapılan İş/Mal/Hizmetin Adı, Niteliği					
Alım ve Yetkilendiren Görevlilere İlişkin Onay Belgesi/Görevlendirme Onayı Tarih ve No.su					
Sıra No	Mal/Hizmet/Yapım İş	Kişi Firmalar ve Fiyat Teklifleri			Piyasa Ortalaması
1					
				0.00 TL	
Sıra No	Mal/Hizmet/Yapım İş	Uygun Görülen Kişi /Firma/ Firmalar			Teklif Ettiği Fiyat
		Adı	Adresi		
1					
				0.00 TL	

İTÜ-KKTC Yönetim Kurulunun 27.12.2010 tarih ve 5 sayılı toplantısında kabul edilen ve İstanbul Teknik Üniversitesi Yönetim Kurulu 28.12.2010 tarih ve 880 sayılı toplantısında uygun görülen İTÜ-KKTC Eğitim Araştırma Yerleşkeleri Satınalma ve İhale Yönetmeliği uyarınca doğrudan temin usulüyle yapılacak alımlara ilişkin yapılan piyasa araştırmasında firmalarca/kişilerce teklif edilen fiyatlar tarafımızca/tarafımızca değerlendirilerek yukarıda adı ve adresi belirtilen kişi/ firma/ firmalardan alım yapılması uygun görülmüştür.

Piyasa Fiyat Araştırması Görevlisi/ Görevlileri

Adı Soyadı:

Ünvanı:

İmzası:

HAZIRLAYAN - KONTROL EDEN	ONAYLAYAN
Doç. Dr. Serdar KUM Kalite Koordinatörü	Prof. Dr. Ercan KAHYA Rektör

Doküman No:	Yayın Tarihi:	Revizyon No:	Revizyon Tarihi:	Sayfa No:
ITU-KKTC.KEK	01.01.2013	00	-	123

**İTÜ-KKTC EĞİTİM-ARAŞTIRMA YERLEŞKELERİ
SATIN ALMA ONAY BELGESİ**

ONAY BELGESİ	
İdarenin Adı	İTÜ-KKTC Eğitim Araştırma Yerleşkeleri
Belge Tarih ve Sayısı	
REKTÖRLÜĞÜ'NE	
İşin Adı	
İşin Türü	—
İşin Miktarı	—
Yaklaşık Maliyet	0.00 TL
Kullanılabilir Ödenek Tutarı	—
Gerçekleştirme Usulü	“İstanbul Teknik Üniversitesi İTÜ-KKTC Eğitim Araştırma Yerleşkeleri Satınalma ve İhale Yönetmeliği” çerçevesinde doğrudan temin usulü
Avans Verilecekse Şartları	—
Piyasa Araştırma Görevlileri	
AÇIKLAMALAR	
ONAY	
Yukarıda belirtilen işin yapılması hususunu onaylarınıza arz ederim./...../2013	UYGUNDUR/...../2013
Adı Soyadı: Ünvanı: İmzası:	Adı Soyadı: Ünvanı: İmzası:
Ek: Piyasa Fiyat Araştırma Tutanağı	

HAZIRLAYAN - KONTROL EDEN	ONAYLAYAN
Doç. Dr. Serdar KUM Kalite Koordinatörü	Prof. Dr. Ercan KAHYA Rektör

Doküman No:	Yayın Tarihi:	Revizyon No:	Revizyon Tarihi:	Sayfa No:
ITU-KKTC.KEK	01.01.2013	00	-	124

**İTÜ-KKTC EĞİTİM-ARAŞTIRMA YERLEŞKELERİ
SATIN ALMA KABUL TUTANAĞI**

KABUL TUTANAĞI

İşin Adı :
Yüklenicinin Adı/Ticaret Ünvanı :
İhale Onay Tarihi :
Sözleşme Bedeli :
İş Teslim Tarihi :
İşin Bitiş Tarihi :

İTÜ-KKTC Eğitim Araştırma Yerleşkeleri ile yüklenici arasında "İstanbul Teknik Üniversitesi İTÜ-KKTC Eğitim Araştırma Yerleşkeleri Satınalma ve İhale Yönetmeliği" kapsamında gerçekleştirilen Alım işi incelenmiş olup, aşağıdaki hususlar tespit edilmiştir.

Yapılan işin uygun olarak yapıldığı, kabulüne engel eksik ve kusur bulunmadığı görülmüştür.

Kabul Komisyon Üyeleri

Yüklenici

HAZIRLAYAN - KONTROL EDEN	ONAYLAYAN
Doç. Dr. Serdar KUM Kalite Koordinatörü	Prof. Dr. Ercan KAHYA Rektör

Doküman No:	Yayın Tarihi:	Revizyon No:	Revizyon Tarihi:	Sayfa No:
ITU-KKTC.KEK	01.01.2013	00	-	125

İTÜ-KKTC EĞİTİM-ARAŞTIRMA YERLEŞKELERİ
SATIN ALMA HAKEDİŞ RAPORU

HAKEDİŞ RAPORU

Tarihi

No.su

1

Uygulama Yılı

2013

Yapılan Hizmetin Adı	:	
Yüklenicinin Adı/ Ticaret Ünvanı	:	
Sözleşme Bedeli	:	
İhale Onay Tarihi	:	
İhale Komisyon Karar Tarihi ve No.su	:	-
Sözleşme Tarih ve No.su	:	-
İş teslim tarihi	:	
Sözleşmeye göre işin süresi	: Takvim/İş Günü
Sözleşmeye göre iş bitim tarihi	:	
Verilen avanslar toplam	:	-
Mahsubu yapılan avansın toplam tutarı	:	-

Sözleşme Bedeli	Sözleşme Artış Onayının Tarih ve No.su	Ek Sözleşme Bedeli	Toplam Sözleşme Bedeli
-----------------	---	-----------------------	---------------------------

Süre uzatım kararlarının

Tarihi

Sayısı

Verilen Süre

İş bitim
tarihi

.....

.....

.....

.....

.....

.....

.....

.....

HAZIRLAYAN - KONTROL EDEN

ONAYLAYAN

Doç. Dr. Serdar KUM
Kalite Koordinatörü

Prof. Dr. Ercan KAHYA
Rektör

Doküman No:	Yayın Tarihi:	Revizyon No:	Revizyon Tarihi:	Sayfa No:
ITU-KKTC.KEK	01.01.2013	00	-	126

HAKEDİŞ RAPORU

Hakediş No: 1

YAPILAN İŞİN

a)Yapılan Hizmet Tutarı	0.00 TL	
B) Fiyat Farkı Tutarı	-	
C) Toplam Tutar (A+ B)	0.00 TL	
D) Bir önceki hakedişin toplam tutarı	-	
E) Bu hakedişin tutarı (C-D)	0.00 TL	
F) KDV	-	
G) Tahakkuk tutarı	0.00 TL	
KESİNTİLER ve MAHSUPLAR	a) Gelir vergisi	-
	b) KDV Tevkif	-
	c) Sosyal sigortalar kurumu kesintisi	-
	d) İdare makinası kararları	-
	e) Gecikme cezası	-
	f) Avans Mahsubu	-
	g)Bu hakedişle ödenen fiyat farkı teminat kesintisi	-
H) Kesintiler ve Mahsuplar Toplamı	0.00 TL	
Yükleniciye Ödenecek Tutar	0.00 TL	
YÜKLENİCİ	DÜZENLEYENLER	

HAZIRLAYAN - KONTROL EDEN

Doç. Dr. Serdar KUM
Kalite Koordinatörü

ONAYLAYAN

Prof. Dr. Ercan KAHYA
Rektör

 ITU KUZHEY KIBRIS	İTÜ KKTC EĞİTİM-ARAŞTIRMA YERLEŞKELERİ KALİTE EL KİTABI EKLER				
	Doküman No:	Yayın Tarihi:	Revizyon No:	Revizyon Tarihi:	Sayfa No:
	ITU-KKTC.KEK	01.01.2013	00	-	128



**İTÜ-KKTC EĞİTİM-ARAŞTIRMA YERLEŞKELERİ
REKTÖRLÜK OFİSİ RESMİ ZİYARET (DIŞ) BİLGİLERİ**

Ziyaret Edilen Kurum/Kişi Adı-Soyadı	Ziyaret Tarihi ve Saati	Kurumu	İletişim Numarası

HAZIRLAYAN - KONTROL EDEN	ONAYLAYAN
Doç. Dr. Serdar KUM Kalite Koordinatörü	Prof. Dr. Ercan KAHYA Rektör

Doküman No:	Yayın Tarihi:	Revizyon No:	Revizyon Tarihi:	Sayfa No:
ITU-KKTC.KEK	01.01.2013	00	-	130

**İTÜ-KKTC EĞİTİM-ARAŞTIRMA YERLEŞKELERİ
İNSAN KAYNAKLARI İZİN TALEP FORMU**

İTÜ-KKTC EĞİTİM-ARAŞTIRMA YERLEŞKESİ

İDARİ PERSONEL İZİN İSTEĞİ ve ONAYI

Tarih :

Sayı :

() Yıllık () Mazeret () Hastalık () Ücretsiz

Birimi:	Sicil No:	Ait olduğu Yıl :
Adı ve Soyadı:	Başlangıç Tarihi:	Dönüş Tarihi:
Görevi:	Yol izni:	Kullanacağı İzin Toplamı:
Açıklama:		
İzindeki Adresi:	İstemde Bulunanın İmzası / Tarih:	
İzin veren yetkilinin; Adı, Soyadı, Ünvanı, İmzası:	İnsan Kaynakları Müdürlüğü	Onaylayanın; Adı, Soyadı, Ünvanı, İmzası : Metin KULAKSIZ GENEL SEKRETER (V)

İTÜ-KKTC EĞİTİM-ARAŞTIRMA YERLEŞKESİ

İDARİ PERSONEL İZİN İSTEĞİ ve ONAYI

Tarih :

Sayı :

() Yıllık () Mazeret () Hastalık () Ücretsiz

Birimi:	Sicil No:	Ait olduğu Yıl :
Adı ve Soyadı:	Başlangıç Tarihi:	Dönüş Tarihi:
Görevi:	Yol izni:	Kullanacağı İzin Toplamı:
Açıklama:		
İzindeki Adresi:	İstemde Bulunanın İmzası / Tarih:	
İzin veren yetkilinin; Adı, Soyadı, Ünvanı, İmzası:	İnsan Kaynakları Müdürlüğü	Onaylayanın; Adı, Soyadı, Ünvanı, İmzası : Metin KULAKSIZ GENEL SEKRETER (V)

HAZIRLAYAN - KONTROL EDEN	ONAYLAYAN
Doç. Dr. Serdar KUM Kalite Koordinatörü	Prof. Dr. Ercan KAHYA Rektör

ITU

KUZUY KIBRIS

**İTÜ KKTC EĞİTİM-ARAŞTIRMA YERLEŞKELERİ
KALİTE EL KİTABI EKLER**

Doküman No:	Yayın Tarihi:	Revizyon No:	Revizyon Tarihi:	Sayfa No:
ITU-KKTC.KEK	01.01.2013	00	-	131

ITU

KUZUY KIBRIS

**İTÜ-KKTC EĞİTİM-ARAŞTIRMA YERLEŞKELERİ
İNSAN KAYNAKLARI MÜDÜRLÜĞÜ
İŞ BAŞVURU MÜLAKAT DEĞERLENDİRME FORMU****MÜLAKAT DEĞERLENDİRME FORMU**

Adı Soyadı:		Mülakat Komisyon Üyeleri	
Adı Soyadı			
Görülen Pozisyon			
Başvuru Tarihi			
Uygun Görülen Pozisyon		Mülakat Tarihi	

1	2	3	4	5	6	7
Çok kötü	Kötü	Ortaman altı	Orta	Ortaman üzeri	İyi	Çok iyi

Değerlendirme Hedefleri	Not	Değerlendirme
TEKNİK BİLGİ VE BECERİ İlgili alan hakkında şu anki bilgi ve becerileri ve gelişme/egitilebilirlik potansiyeli		
ANALİTİK DÜŞÜNME Değişik kaynaklardan bilgi toplama, gözetim gücü; edinilen bilgileri bir araya getirme ve sentezleme yetisi		
İşe İlişi İşe duyulan istek, işi yapmaya beverli olmak		
İletişim Becerileri Duygu ve düşüncelerin ifade edilmiş tarzı, etkili dilleme, empati kurma		
Örbişim Kendini tanıma, güçlü/zayıf yanlarının farkında olma		
Örgütsel Kendine, değerlerine ve yapabileceklerine inanmak		
Sorumluluk İnişiyatif alma, sorumluluk sahibi olma		
Güvenilirlik / Dürüstlük Etik olmayan, iş kurallarına aykırı davranışlardan kaçınma, açık sözlülük		
Esneklik / Açık Görüşlülük Değişik fikir ve görüşlere açık olmak		
TAKIM ÇALIŞMASI Grup odaklılık, bir arada çalışabilme		
SONUÇ ODAKLIlık Etkin zaman kullanma, öncelikleri belirleyebilme becerisi		
FİZİKSEL DURUM Fiziksel gücünü, hal ve tavırları		
GENEL DEĞERLENDİRME Bırakılan genel edki		

SONUÇ

Göreve Uygun Değil

Tercihli

Göreve Uygun

Değerlendirme :

HAZIRLAYAN - KONTROL EDENDoç. Dr. Serdar KUM
Kalite Koordinatörü**ONAYLAYAN**Prof. Dr. Ercan KAHYA
Rektör

 ITU KUZEY KIBRIS	İTÜ KKTC EĞİTİM-ARAŞTIRMA YERLEŞKELERİ KALİTE EL KİTABI EKLER				
	Doküman No:	Yayın Tarihi:	Revizyon No:	Revizyon Tarihi:	Sayfa No:
	ITU-KKTC.KEK	01.01.2013	00	-	132



İTÜ-KKTC EĞİTİM-ARAŞTIRMA YERLEŞKELERİ
BİLİŞİM TEKNOLOJİLERİ MÜDÜRLÜĞÜ
NETWORK BAKIM ÇİZELGESİ

Tarih:

NETWORK BAKIM ÇİZELGESİ				
NO	MARKA	MODEL	KONUM	YAPILAN İŞLEMLER
1				
2				
3				
4				
5				
6				
7				
8				
9				
10				
11				
12				
13				
14				
15				

HAZIRLAYAN - KONTROL EDEN	ONAYLAYAN
Doç. Dr. Serdar KUM Kalite Koordinatörü	Prof. Dr. Ercan KAHYA Rektör

 ITU KUZEY KIBRIS	İTÜ KKTC EĞİTİM-ARAŞTIRMA YERLEŞKELERİ KALİTE EL KİTABI EKLER				
	Doküman No:	Yayın Tarihi:	Revizyon No:	Revizyon Tarihi:	Sayfa No:
	ITU-KKTC.KEK	01.01.2013	00	-	133



İTÜ KKTC EĞİTİM-ARAŞTIRMA YERLEŞKELERİ
BİLİŞİM TEKNOLOJİLERİ MÜDÜRLÜĞÜ

Sayın İTÜ-KKTC Mensupları,

Bu anket, Bilişim Teknolojileri Müdürlüğü tarafından sunulmakta olan hizmetlerin tarafınızca nasıl değerlendirildiğini ortaya koymak ve size en iyi hizmet kalitesini sunabilmek için neler yapılması gerektiğini planlamak amacıyla hazırlanmıştır. Bu nedenle anket sorularına vereceğiniz samimi cevaplar, bizi sizlere daha iyi hizmet sunabilmek için yönlendirecektir. Ankette yer alan her bir ifade ile ilgili olarak, size en uygun olan seçeneği işaretlemeniz yeterli olacaktır. Ekleme istediğiniz diğer hususları anketin sonunda yer alan kısma yazarak bizimle paylaşabilirsiniz. İlginiz ve katkınız için teşekkür ederiz.

1. İTÜ-KKTC Bilişim Teknolojileri Müdürlüğü hakkında memnuniyet derecenizi belirtiniz. (Sağ sütunda size uygun olan yerleri X işareti koyarak cevaplayınız.)

Çok memnunum

5	4	3	2	1
---	---	---	---	---

Hiç memnun değilim

Sıra No	Birimler	Memnuniyet Derecesi				
		5	4	3	2	1
1	Bilişim Teknolojileri Müdürlüğü tarafından verilen elektronik posta hizmetinden memnun musunuz?	5	4	3	2	1
2	Bilişim Teknolojileri Müdürlüğü tarafından verilen internet hizmetinden memnun musunuz?	5	4	3	2	1
3	Bilişim Teknolojileri Müdürlüğü tarafından verilen ağ destek hizmetlerinden memnun musunuz?	5	4	3	2	1
4	Bilişim Teknolojileri Müdürlüğü tarafından verilen yazılım hizmetlerinden memnun musunuz?	5	4	3	2	1
5	Bilişim Teknolojileri Müdürlüğü tarafından verilen donanım hizmetlerinden memnun musunuz?	5	4	3	2	1
6	Bilişim Teknolojileri Müdürlüğü tarafından verilen sistem hizmetlerinden memnun musunuz?	5	4	3	2	1

HAZIRLAYAN - KONTROL EDEN	ONAYLAYAN
Doç. Dr. Serdar KUM Kalite Koordinatörü	Prof. Dr. Ercan KAHYA Rektör

Doküman No:	Yayın Tarihi:	Revizyon No:	Revizyon Tarihi:	Sayfa No:
ITU-KKTC.KEK	01.01.2013	00	-	134

2. Bilişim Teknolojileri Müdürlüğünü aradığınızda doğru kişiye ulaşabiliyor musunuz?

Evet **Hayır**

5 4 3 2 1

3. Bilişim Teknolojileri Müdürlüğünden talep ettiğiniz hizmet istediğiniz sürede gerçekleşiyor mu?

Evet **Hayır**

5 4 3 2 1

4. Bilişim Teknolojileri Müdürlüğü çalışma performansından memnun musunuz?

Çok memnunum **Hiç memnun değilim**

5 4 3 2 1

5. Bilişim Teknolojileri Müdürlüğü personeli ihtiyaçlarınızı anlayıp doğru çözümler sunabiliyor mu?

Çok memnunum **Hiç memnun değilim**

5 4 3 2 1

6. Bilişim Teknolojileri Müdürlüğü tarafından verilen IP Telefon hizmetinden memnun musunuz?

Evet **Hayır**

5 4 3 2 1

7. Bilişim Teknolojileri Müdürlüğü personelinin size karşı olan yaklaşımlarından memnuniyet düzeyinizi belirtiniz.

Çok memnunum **Hiç memnun değilim**

5 4 3 2 1

1	Güler yüz	5	4	3	2	1
2	İşlem hızı	5	4	3	2	1
3	Hatasız işlem	5	4	3	2	1
4	İş ve işlem hakkında yeterli bilgi	5	4	3	2	1
5	Sorularınızı/taleplerinizi doğru anlama	5	4	3	2	1
6	Sorularınıza/taleplerinize detaylı/anlaşılır cevap verme	5	4	3	2	1

HAZIRLAYAN - KONTROL EDEN	ONAYLAYAN
Doç. Dr. Serdar KUM Kalite Koordinatörü	Prof. Dr. Ercan KAHYA Rektör

Doküman No:	Yayın Tarihi:	Revizyon No:	Revizyon Tarihi:	Sayfa No:
ITU-KKTC.KEK	01.01.2013	00	-	135

7	İletişim	5	4	3	2	1
8	Genel değerlendirmeniz	5	4	3	2	1

8. Bilişim Teknolojileri Müdürlüğü diğer birimlerle kolay ve etkin bir iletişim kurabiliyor mu?

Evet Hayır

9. Bilgi alma kaynaklarınız nelerdir?

- Kitap, dergi veya gazete
- Sosyal ortamlar (sohbet, birisine sorma ..)
- Televizyon
- Radyo
- İnternet
- Kütüphane
- Diğer

10. Bilişim Teknolojileri Müdürlüğünün vermiş olduğu aşağıdaki hizmetlerden hangilerini az çok tanıyorsunuz.

<input type="checkbox"/> Görev Tanımı	<input type="checkbox"/> eposta hizmeti	<input type="checkbox"/> ağ destek hizmeti
<input type="checkbox"/> sistem destek hizmeti	<input type="checkbox"/> yazılım hizmeti	<input type="checkbox"/> donanım hizmeti
<input type="checkbox"/> web barındırma hizmeti		

11. Aşağıdaki listede yer alanları ne sıklıkta iş için kullanıyorsunuz?

	Hiçbir Zaman	Yılda Bir Kez	Dönemde Bir Kez	Aylık	Yıllık	Haftada Birçok Kez	Günlük
a. Anlık Mesaj (msn, skype, İcq)							
b. Kısa Mesaj							
c. Web tabanlı müzik veya video indirme							
d. Üniversite kütüphane web sayfası							
e. Hesaplama programları (Excel, vb.)							
f. Sunum programları (PowerPoint, vb.)							
g. Grafik programları (Photoshop, Flash, vb.)							
h. Ses oluşturma programları (Audacity, GarageBand, vb.)							
i. Video oluşturma programları (MovieMaker, iMovie, vb.)							

HAZIRLAYAN - KONTROL EDEN	ONAYLAYAN
Doç. Dr. Serdar KUM Kalite Koordinatörü	Prof. Dr. Ercan KAHYA Rektör

Doküman No:	Yayın Tarihi:	Revizyon No:	Revizyon Tarihi:	Sayfa No:
ITU-KKTC.KEK	01.01.2013	00	-	136

j. Sosyal ağ siteleri (Facebook, MySpace, Bebo, LinkedIn, vb.)							
k. Online çoklu kullanıcı bilgisayar oyunları (World of Warcraft, Everquest, poker, etc.)							
l. Online sanal dünya (Second Life, Forterra,vb.)							
m. Taşınabilir aygıtlara kaydedilebilen ses, görüntü ve metin dökümanları							
n. Sosyal Paylaşım(Link paylaşımı/ Bookmarking) (del.icio.us, vb.)							
o. İnternet üzerinden sesli iletişim (skype vb.)							

12. Bilişim Teknolojileri Müdürlüğü hakkında sahip olduğunuz görüşünüzü aşağıdaki boyutlara göre değerleriniz.

Çok iyi

5	4	3	2	1
---	---	---	---	---

 Çok kötü

1	Çağdaşlık	5	4	3	2	1
2	Prestij, saygınlık	5	4	3	2	1
3	Yaratıcılık	5	4	3	2	1
4	Üniversiteye yararlılık	5	4	3	2	1
5	Kolaylık	5	4	3	2	1
6	Kendini yenileme	5	4	3	2	1

13. Soru, öneri veya problemleriniz:

Teşekkürler...

HAZIRLAYAN - KONTROL EDEN	ONAYLAYAN
Doç. Dr. Serdar KUM Kalite Koordinatörü	Prof. Dr. Ercan KAHYA Rektör